Correio da Manhã

Impresso nas machinas rotativas de Marinoni — Director --- EDMUNDO BITTENCOURT — Impresso em papel da Casa P. Prioux & C. – Paris

ANNO VI — N. 1.924 || RIO DE JANEIRO -- QUINTA-FEIRA, 18 DE OUTUBRO DE 1906 || Redacção — Rua Moreira Cesar n. 117

EXPEDIENTE

ASSIGNATURAS

Anno .... 30$000
Semestre .... 16$000

Numero atrazado 200 réis

OS PRIVILEGIADOS

Era das praxes e dos estylos da propaganda republicana, para impressionar as massas e commover os auditorios, pôr em saliente destaque os privilegios da nobreza. Bordava-se, com figuras de rhetorica, um grande quadro de iniquidades, em que o povo apparecia esmagado sob o peso dos impostos cobrados sem clemencia para alimentar o fausto do imperio, apontava-se entre brados de eloquencia exclamativa e gestos descompassados de oratoria demagogica, os favores que gozavam certas classes em detrimento de outras, indicavam-se as larguezas de determinados grupos em antithese como as difficuldades que torturavam a maioria. E a Republica apparecia então, pura e immaculada, a todos egualmente agasalhando, sem fazer selecções, sem estabelecer distincções; era o regimen da virtude que ia substituir o da devassidão, o da honra que ia succeder ao do latrocinio, apagando o favoritismo, destruindo o apadrinhamento, annquillando os privilegios.

Veiu a Republica e do que tem sido ella dizem esses dezeseis annos decorridos, em que os vicios apontados como da monarchia desenvolveram-se rapidamente, como semente lançada em terreno fecundo. Todas aquellas viltas com que, aos olhos do povo, se maculava o imperio apparecem hoje na Republica muito mais largas e mais profundas; e o privilegio, que era de lei, passou a ser gozado illegalmente pelos que se assenhorearam das posições. A successão hereditaria predomina nas olygarchias estadoaes, a preferencia para determinadas funcções publicas recae nos filhos e parentes do presidente da Republica, os favores são escandalosamente concedidos, á custa dos cofres publicos e, para completar, ha uma classe para a qual não existe nem mesmo a lei basica do regimen: são os parlamentares.

Ha deputados, como toda a gente sabe e já foi por nós referido, que presidem companhia dependente de favores do governo, que recebem, de emprezas particulares, commissões fartamente remuneradas depois de, a essas emprezas, terem feito concessões no exercicio do mandato; ha deputados e senadores que contractam com o poder executivo, sem que esse procedimento importe, como expressamente manda a lei, na perda do mandato.

Por outro lado, senadores e deputados tal certeza têm da influencia que exercem na magistratura que, sem serem formados, abrem escriptorio de advocacia, contractam quem, por commodo ordenado, lhes assignem as petições, e formam por ahi bancas rendosas. Os juizes, por seu lado, temem, com rarissimas excepções, os fazedores de leis e a elles se prendem mesmo por pedidos de augmento de ordenado, como ainda ha pouco aconteceu com o sr. André Cavalcanti, membro do primeiro tribunal judiciario, sorprehendido a solicitar, pelo telephone rapido andamento para o projecto que eleva os vencimentos dos ministros daquelle tribunal. O deputado e o senador impõem-se, exigem com a sua presença os despachos e sentenças que lhes convêm. E dahi innegavelmente grande parte da desmoralização em que caiu a nossa magistratura.

Ha muito poucos dias um deputado federal em plena sessão provou documentalmente que um collega accumulava o exercicio do mandato legislativo com a presidencia de uma camara municipal. A' Camara dos Deputados foi levada, longa representação, assignada por grande numero de munícipes, e da qual se evidenciava a veracidade daquelle asserto.

Ora, a Constituição Federal reza no art. 23 que «o mandato legislativo é incompativel com o exercicio de qualquer outra funcção durante a sessão.» Por outro lado, a lei eleitoral vigente, no art. 112 dispõe: «Durante as sessões o mandato legislativo é incompativel com o exercicio de qualquer outra funcção publica, considerando-se como renuncia do mandato semelhante exercicio depois de reconhecido o deputado ou senador.»

Apezar da letra clara da lei, do conhecimento que do facto tem a Camara, o deputado assim indicado continua a exercer livremente o mandato.

E ahi está a que se reduz o regimen de egualdade, de honestidade, de pureza promettido durante a propaganda; ahi está a que se limita a nova forma de governo, enaltecida como synthese de todas as virtudes quando se queria attrahir as sympathias do povo para esta Republica, que tem sido de uma ingratidão negra para o povo, levando-lhe a miseria e a fome — e aproveitando apenas a meia duzia de felizardos, que têm sabido atirar o pudor e a moral para um lado, cuidando apenas da bolsa e do estomago.

Os privilegios de outr'ora deixaram de pertencer aos membros da antiga casa imperial para serem explorados por uns types sem nenhum valor, sem nenhum merito, conquistadores de posição á custa do mais ignobil servilismo.

A Republica ha de, porém, um dia instituir-se no Brasil e então, esses privilegiados de agora, esses exploradores do compadresco e das boas amisades hão de ser corridos, para darem logar aos verdadeiros representantes do povo, capazes de pugnarem pelo seu bem estar, pelo progresso da patria e pela seriedade do regimen.

Topicos e Noticias

O TEMPO

Tivemos hontem um dia de sol activo, um tanto causticante.

A temperatura, que logo pela manhã, ás 7 horas, era de 22.1°, ascendeu, á tarde, a 25.3° centigrados.

HONTEM

Despacharam com o presidente da Republica os ministros da guerra e da marinha, sendo assignados os seguintes decretos:

Do departamento da guerra: transferindo, na arma de cavallaria, do cargo de ajudante do 10° regimento para o 2° esquadrão do 11° o capitão Miguel José Vargas Galvão e do 2° deste regimento, para o logar de ajudante daquelle corpo, o capitão Sebastião Dias de Toledo; concedendo troca de corpos entre si aos capitães de infanteria, Bernardino Alves Dutra, da 3ª companhia do 31° batalhão para a 3ª do 29° e Manoel Onofre Moniz Ribeiro deste corpo para a 3ª daquelle; concedendo a Samuel José Pereira das Neves dispensa do lapso de tempo para satisfazer a importancia de sello da patente que lhe conferiu as honras do posto de tenente do Exercito, expedido pelo decreto de 9 de novembro de 1894; concedendo o accrescimo de 5 % sobre os seus vencimentos ao professor da extincta Escola Militar de Porto Alegre, capitão dr. Luiz Soares dos Santos; aposentando João Pereira da Silveira no logar de apontador do extincto Arsenal de Guerra de Matto Grosso; nomeando 1° tenente medico de 5ª classe do Exercito o adjunto dr. Alfredo do Barros Loureiro Brandão; e transferindo na arma de infanteria da 1ª companhia do 19° batalhão para a 4ª do 2° o capitão Leopoldo José Ortiz da Silva e da 4ª do 2° para a 1ª do 19° o capitão Vicente de Albuquerque Mangabeira; do departamento da marinha: reformando o fiel de 2ª classe 2° sargento do corpo de officiaes inferiores da Armada, João Magallar Maia.

Estiveram no palacio do Cattete os srs. general Siqueira de Menezes e capitão-tenente Radler de Aquino, addido militar junto á embaixada em Washington.

Este foi despedir-se do presidente da Republica, por ter seguido hontem para os Estados Unidos, e o commandante da Força Policial foi agradecer ao chefe do Estado o seu comparecimento á festa que aquella milicia realizou no dia 12 do corrente.

Estiveram no gabinete do ministro da justiça os srs. senadores Brasilio Luz, Gustavo Richard, Herculano Bandeira, deputados Arroxellas Galvão, Alencar Guimarães, Euzebio de Andrade, drs. Albuquerque Mello chefe de policia, Oswaldo Cruz, Oliveira Ribeiro, Thaumaturgo de Azevedo, Izidro do Nascimento Junior, Pedro de Almeida Magalhães, Joaquim Tanajura, João Corrêa de Moraes, Ortiz Monteiro, marechal João Barbosa, general Americo Pereira da Silva, coroneis Souza Aguiar, Julio Pimentel, capitão Domingos Jesuino de Albuquerque, dr. Domingos de Araujo, sr. Mattoso Maia.

Conferenciaram com o ministro da fazenda os drs. Anisio de Abreu, Pedro Lago, Erico Coelho, Elpidio Mesquita, Pires Brandão, Horacio Guimarães, Francisco Veiga, Julio de Mello, Cassiano do Nascimento, Theodoro Gomes e Francisco Bernardino.

O ministro da viação não compareceu á sua secretaria, por se achar ligeiramente incommodado.

CAMBIO

Curso official

PRAÇAS	90 d/v	Á VISTA
Sobre Londres	15 17/32	15 25/64
» Paris	615	[illegible]
» Hamburgo	759	[illegible]
» Italia	—	[illegible]
» Portugal	—	[illegible]
» Nova York	—	[illegible]
Libra esterlina em moeda		[illegible]
Ouro nacional em vales por 1$		[illegible]
Bancario	15 1/2	15 9/16
Caixa matriz	15 1/2	15 9/16

Renda da Alfandega

Renda do dia 17:		
Em ouro	128:7[illegible]$877	
Em papel	188:2[illegible]$147	316:973$0[illegible]
Renda do dia 1 a 17 do corrente		4.671:337$[illegible]
Em egual periodo de 1905		3.622:210$[illegible]
Differença a maior em 1906		1.049:126$[illegible]

HOJE

Está de serviço na repartição central de Policia o 3° delegado auxiliar.

O ministro da viação dará audiencia publica.

MISSAS

Rezam-se as seguintes, por alma de:

Augusto Camara Corrêa de Sá, ás 9 horas, na egreja de S. Francisco de Paula;

D. Adelaide Vidal de Oliveira, ás 9 horas, na egreja da Cruz dos Militares;

D. Justina Rosa Botelho, ás 9 horas, na matriz do Engenho Novo;

D. Francisca do Rosario Barros de Oliveira, ás 10 horas, na egreja de S. Francisco Xavier;

Dr. João Martins Teixeira, ás 8 1/2 horas, na matriz de S. João Baptista, em Nictheroy.

REUNIÕES

Effectuam-se as seguintes:

Da Sociedade Protectora dos Barbeiros e Cabelleiros, sessão extraordinaria; do Cons... Ger... da Kad..., sessão ordinaria; além das annunciadas na «Vida Operaria».

A' NOITE

RECREIO — *Fanfan la tulipe.*
LUCINDA — *A casa da Suzanna.*
APOLLO — *Nã e Cró.*
MOULIN ROUGE — Programma variado.
S. PEDRO — Companhia equestre e acrobatica.
PARQUE — Funcção variada.
MAISON — Espectaculo variado.
PALACE THEATRE — *Vem cá, mulata.*

O senador Ruy Barbosa jantou num dos ultimos dias em companhia do general Pinheiro Machado, com elle conferenciando longamente.

Ao que sabemos, entre os dois senadores ficaram assentadas varias combinações, em virtude das quaes, desejos da politica bahiana se contrabalançam com aspirações do Bloco, fazendo-se concessões mutuas. Em obediencia a esse accordo, o senador Ruy Barbosa passará a apoiar a Caixa de Conversão.

Café puro e chocolate de primeira qualidade só no Moinho de Ouro.

O deputado Figueiredo Rocha apresentou hontem na Camara, um projecto autorizando o governo a reformar o regulamento da secretaria do Supremo Tribunal Militar, augmentando os vencimentos dos respectivos empregados.

Purgen — O melhor purgativo da actualidade

A commissão de constituição e justiça da Camara dos Deputados assignou hontem o parecer favoravel, elaborado pelo sr. João Luiz Alves, por nós já publicado, ao projecto apresentado pelo sr. José Carlos de Carvalho, abolindo as loterias.

Subscreveram o parecer os srs. João Santos, Justiniano de Serpa, Hasslocker, Alvaro de Carvalho e Henrique Borges, pedindo vista do mesmo para formular voto em separado, o sr. Frederico Borges.

Costumes de flanella a 40$ e ternos de casemira a 55$ e 75$, nos armazens da Casa Colombo.

Do dr. Magalhães Couto, presidente da Companhia Contratante das Obras do Porto da Bahia, actualmente em Paris, o ministro da viação recebeu communicação telegraphica de haver sido designado o di 12 do proximo mez de novembro para serem solennemente inauguradas as alludidas obras.

Diz ainda o dr. Magalhães Couto que partirá de Paris, para a Bahia, no dia 26 do corrente mez.

Perfumarias finas L. Hermanny Gonç. Dias 65.

Conforme noticiámos, partiu hontem do nosso porto o navio-escola *Primeiro de Março*, que, sob o commando do capitão de corveta Mourão dos Santos, vae fazer viagem de instrucção com os alumnos das escolas praticas de timoneiros e foguistas.

Companhia Jardim Botanico

Os carros de 2ª classe

A *Gazeta de Noticias* rompeu hontem numa campanha das mais justas contra a Companhia Jardim Botanico, relativamente á maneira pela qual a poderosa empreza dá passagem no seus carros de 2ª classe.

Realmente o limite da paciencia, com que, por nossa indole accomodaticia, vamos supportando o pessimo serviço da Jardim Botanico, está excedido.

O Rio de Janeiro progride, transforma-se, melhora, augmentando dia a dia a sua já enormissima população. Bairros, que ha pouco ainda eram simples villas socegadas, estão cheios de construcções, repletos de de casas que se alinham por todo um labyrintho de ruas regorgitando de moradores.

As praias, ha pouco mais de cinco annos desertas, onde se quebram as grossas vagas do mar largo, para alem do Pão de Assucar, são hoje umas como cidades balneareas, animadas e populosas.

Os serviços publicos e os serviços particulares desenvolvem-se e melhoram, embora nem sempre parallelamente á intensidade crescente da vida da cidade.

A Companhia Jardim Botanico continúa no mesmo estado; nem mais commodidade para os passageiros, nem mais decencia nos carros e nem maior numero destes.

Em Botafogo, na Gavea e nas Laranjeiras reside uma grande população operaria e proletaria que, com o desenvolvimento da industria e da cidade, augmenta brutalmente, de modo que os carros da Jardim Botanico, unica empreza que explora o serviço de transporte para ahi, já são insufficientes.

Todos se apercebem desse facto, que é palpavel e vergonhoso; sómente a companhia de bondes não o vê ou não quer vel-o.

Todos os dias os carros de 2ª classe vão completamente cheios, nos estribos e nas plataformas; os passageiros reclamam e protestam, mas a companhia, mettida dentro de seu contrato, não se importa com a grita dos prejudicados.

De facto, se augmentam os passageiros e os carros transportam o triplo da lotação, tanto melhor para esta; um só bonde numa só viagem dá o dobro da renda.

Tal é a situação, porém, que as queixas dos moradores pobres de Botafogo já chegaram até a Prefeitura e o director de obras intimou á companhia o augmento dos carros de 2ª classe.

E o que ainda faz maior a justa indignação dos que veem como a Jardim Botanico explora ganaciosamente os seus freguezes, é a maneira por que ella responde ao officio da Prefeitura.

Reconhece a necessidade de augmentar os carros, e está mesmo disposta a fazel-o, *embora não seja de sua obrigação*; apenas para que isso possa ser, pede um prazo de seis mezes, uma bagatella de meio anno e mais a permissão de fazer comboios de tres carros de 1ª classe todos os dias, o que lhe véda o contrato.

Mas não vale a pena entrar nessas questões de direitos e deveres contratuaes, estamos deante de uma situação de facto a que é preciso prover de remedio.

Os carros de 2ª classe da Jardim Botanico não chegam positivamente para numero de passageiros que o procuram, dando motivo a que viajem estes, com risco de vida, agglomerados nas plataformas e pendurados nos estribos.

A Prefeitura e a Policia não podem permittir semelhante irregularidade; si um bonde tem a lotação legal de 30 passageiros não póde levar 60 ou 80 sem perigo.

Que importa, pois, que a Companhia Jardim Botanico tivesse comprado um contrato segundo o qual não é obrigada a augmentar o numero de carros?

Prohiba a Prefeitura o excesso de lotação e multe a companhia toda a vez que elle se verifique e veremos si, dentro dos tres dias marcados pelo director de obras, não apparecem dobradamente os carros de 2ª classe.

A PERFUMARIA NUNES — Reduziu os preços de todas as mercadorias.

O Club Militar levará a effeito, no dia 20 do corrente, ás 8 horas da noite, em sua séde, á rua Gonçalves Dias n. 30, uma sessão civica em honra á memoria do general Abreu Lima.

A Casa das Fazendas Pretas á Avenida Central n. 141, attendendo a que o seu novo sortimento está prestes a chegar, resolveu vender com grande abatimento todo o «stock» existente.

Foi assignado hontem, pelo presidente da Republica, o decreto legislativo concedendo ao bacharel José Cailheiros de Mello, juiz de direito da 3ª vara civel, um anno de licença com todos os vencimentos.

O presidente da Republica assignou hontem o decreto nomeando o bacharel João Braz de Oliveira Arruda para o logar de substituto da 1ª secção da Faculdade de Direito de S. Paulo, em virtude de ter sido o classificado em primeiro logar no concurso feito para o preenchimento daquella cadeira.

Matricaria Dutra, vende-se em todas as pharmacias e drogarias.

SENADOR POR ALAGOAS

Sob a presidencia do sr. Rosa e Silva, presentes os srs. Herculano Bandeira, Pedro Borges, José Metello, Urbano Gouvea, Martinho Garcez, Bueno Brandão e Manoel Duarte, reuniu-se hontem a commissão de poderes do Senado, afim de iniciar os trabalhos de apuração da eleição procedida em Alagoas para o preenchimento de uma cadeira daquella casa do Congresso, vaga por motivo da renuncia do sr. Euclydes Malta.

Além do candidato diplomado, dr. J. J. Seabra, e do contestante, dr. Leite e Oiticica, viam-se na sala da secretaria, onde se reuniu a commissão, varios deputados por Alagoas, diversos senadores e amigos do contestante e do contestado.

O sr. Rosa e Silva começou declarando que, na fórma do regimento, ia proceder-se á eleição do relator. Interpretando o pensamento dos seus collegas de commissão, confiava ao sr. Bueno Brandão a incumbencia de relatar o respectivo parecer.

Proseguindo, declarou que, tendo convidado os interessados no pleito a comparecer á reunião, dva-lhes a palavra para allegarem o que achassem conveniente a bem dos seus direitos.

Falou então o sr. Leite e Oiticica, para pedir vista dos papeis por cinco dias, o que lhe foi concedido.

Em seguida, disse o contestante saber que, na secretaria do Senado existiam várias actas, cujos envolucros não haviam sido abertos, e que as mesmas, apezar de haverem transitado pela repartição dos correios de Alagoas, foram, entretanto, registradas pelo correio da Bahia.

O dr. J. J. Seabra pede então a palavra e exhibe uma certidão, passada pelo administrador dos correios do Estado de Alagôas, a requerimento do deputado Raymundo de Miranda, na qual se declara que as actas referidas pelo contestante não transitaram pelo correio de Alagôas, conforme declarou s. ex.

Nessa certidão, vem declarado que o dr. Leite e Oiticica pretendeu registrar no correio de Maceió varias actas, como tendo procedido de Santa Luzia do Norte e de outros districtos eleitoraes do Estado, ao que se recusou a administração respectiva, de accordo com a lei eleitoral em vigor.

Terminada a sua leitura, offerece essa certidão ao estudo dos membros da commissão.

E' dada de novo a palavra ao sr. Leite e Oiticica, que entende houve precipitação por parte do candidato contestado, em querer discutir, desde logo, o conducto das actas que vieram ter á secretaria do Senado com o registro do correio da Bahia; opportunamente tratará do assumpto.

Termina perguntando á commissão si essas actas devem ou não ser abertas.

Insiste em dizer que ellas transitaram pelo correio de Alagôas e, si não foram ahi registradas e sim na Bahia, foi por se ter recusado a fazel-o o administrador da repartição postal de Maceió.

O dr. J. J. Seabra volta a contestar essa asserção do contestante e, invocando a propria lei eleitoral, mostra que outro não podia ser o procedimento do administrador do Correio de Maceió, pois, si registrasse essas actas sem que as mesmas viessem ter á sua repartição pelo caminho regular, iria de encontro a um dispositivo legal.

Conclue pedindo á commissão que mande abrir os envolucros dessas actas, pois deste modo ficará bem patente que as mesmas são falsas, tendo sido, como foram, confeccionadas na Bahia e não em Alagoas.

O seu diploma é limpo e não um producto da fraude.

Si não estivesse, como está, seguro de que todos os documentos apresentados pela junta apuradora da sua eleição representam a verdade das urnas, não viria decerto pleitear o seu direito, perante a commissão de poderes.

Para justificar o procedimento da secretaria do Senado, o sr. Rosa e Silva lê o art. 103 da lei eleitoral, que é assim concebido:

«Não poderão ter entrada na Secretaria de qualquer das casas do Congresso livros e papeis eleitoraes não enviados pelo Correio do Estado em que se tiver procedido á eleição, salvo exhibindo os portadores officios assignados pela maioria das juntas.»

Em seguida, submette á consideração da commissão a preliminar levantada pelo candidato contestante quanto ás actas que se acham na secretaria do Senado e que não foram abertas.

Após ligeiro debate, ficou resolvido, por unanimidade de votos que as alludidas actas, depois de authenticadas, sejam entregues ao contestante, dr. Leite Oiticica para juntal-as como documentos destinados a instruir e fundamentar a sua contestação, conforme determina o art. 104 da lei em vigor.

O presidente convoca por fim a commissão para reunir-se novamente na proxima terça-feira 23 do corrente, á hora habitual.

A cura do veneno de todas as cobras — A ultima descoberta — Notavel remedio do dr. Eduardo Lopes — Ler os attestados na secção livre.

O general Francisco Glycerio teve uma conferencia com o deputado Eusebio de Andrade, representante da dynastia alagoana, sobre o reconhecimento do sr. J. J. Seabra. Parece que a conferencia teve por fim este accordo: a bancada paulista no Senado vota pelo reconhecimento do sr. Seabra, si a bancada alagoana votar pela Caixa de Conversão.

Que politicagem torpe em tudo isso!

Nos soffrimentos da dentição, **Matricaria Dutra**.

Pela Camara dos Deputados foi hontem approvado o requerimento apresentado na sessão de 14 do corrente, pelo sr. Pedro Moacyr, sobre a intervenção da força federal no Estado de Sergipe, assim concebido:

«Requeiro que o governo, por intermedio dos ministerios do interior e da guerra, informe:

1°.—Si a intervenção da força federal no Estado de Sergipe cessou e, no caso affirmativo, desde quando;

2°.—Si a representação feita ultimamente ao governo por uma commissão da colonia sergipana, nesta capital, e outros quaesquer documentos já foram remettidos á procuradoria da Republica para proceder-se, na secção de Sergipe, á acção judiciaria tendente a apurar responsabilidades, nos acontecimentos que occasionaram a morte do deputado Fausto Cardoso;

3°.—Que seja remettido, com urgencia, á Camara, o inquerito policial militar, mandado fazer naquelle Estado logo após os mencionados successos de agosto.»

Antes de ser encerrada a discussão do requerimento, falaram os srs. Nogueira Jaguaribe, Rodrigues Doria e Pedro Moacyr, que, ao terminar o seu discurso, foi victoriado pelas pessoas que se achavam nas galerias, de onde lhe foram atiradas muitas flores.

Matricaria Dutra é o melhor remedio para dentição

Continua hoje, ao meio dia, no proprio local, o leilão dos terrenos sobejados das acquisições feitas pela Prefeitura para o alargamento da rua da Harmonia.

O Thesouro Federal resgatou hontem mais 4 apolices do emprestimo de 1897, no valor de 4:000$000, papel.

Para dentição das creanças **Matricaria Dutra.**

Falou-se hontem, no Thesouro Federal, que os conferentes da Alfandega do Rio de Janeiro, srs. Cesar Orlandini e José Alves da Silva, solicitarão aposentadoria até fins de novembro do corrente anno.

CHAPELARIA MOTTA — Gonçalves Dias 63.

O ministro da fazenda approvou a proposta relativa á elevação para 400$000 da gratificação que percebem os dois escreventes extraordinarios da Inspectoria Geral de Seguros.

Royal Gloss

O melhor calçado do mundo, brevemente, na Sapataria Moderna, Uruguayana 35.

Embarcou hontem para a Europa, a bordo do paquete *Clyde*, o dr. Joaquim Nabuco, nosso embaixador na America do Norte, e que, como delegado do Brasil, tomou parte no Congresso Pan-Americano.

O embarque effectuou-se no cáes Pharoux, onde tocou a banda de musica do 1° batalhão da Força Policial.

Ao embarque compareceram, entre outras pessoas, as seguintes:

Barão do Rio Branco, senadores Pinheiro Machado e Francisco Glycerio, generaes Siqueira de Menezes e Marciano de Magalhães, dr. Carlos Faller, representando o ministro do interior, drs. Assis Brasil, Gastão da Cunha, José Boiteux, José Rodrigues Alves, Carlos Braga e capitão-tenente Lopes Lyrio, representando o presidente da Republica, capitão Pamplona, pelo ministro da guerra, Erico Guimarães, representando o ministro da viação, senadores Azeredo e Alexandrino de Alencar, deputados Miguel Calmon, Elpidio Mesquita, Carlos Peixoto Filho, Jayme Darcy e Malaquias Gonçalves, dr. Alfredo Pinto, Sergio Teixeira de Macedo, Eugenio Mergulhão, delegados auxiliares drs. Luna Freire e Mariano Medeiros, Anselmo Hevia Riquielme, dr. Epaminondas Leite Chermont, Peceguiero do Amaral, Arthur G. de Araujo Jorge, Raul Rio Branco, marechal Gomes Pimentel, Oscar Lopes, dr. Oswaldo Cruz e Afranio Peixoto.

Vestuarios de brim branco, pardo ou de côr para creanças, na Casa Colombo, a começar de 6$000.

E' muito possivel que o substituto do sr. Tito de Abreu Fialho, que vae ser aposentado no logar de chefe de secção da Alfandega desta capital, seja o dr. José de Alencar Toscano Barreto, subdirector da contabilidade do Thesouro Federal.

Si tal vier a acontecer, este ultimo será por sua vez substituido pelo sr. Abdenago Alves, primeiro escripturario do mesmo Thesouro e auxiliar de gabinete do ministro da fazenda.

Já estão á venda os bilhetes da Capital, premio maior 100:000$ por 3$200, a extrair-se em 10 de novembro.

Por portarias de hontem, o ministro da justiça nomeou o dr. Frederico Teixeira de Magalhães Leite para o logar de delegado fiscal do governo junto ao Gymnasio de Itajubá, na cidade do mesmo nome, Estado de Minas, e declarou sem effeito a portaria de 1 de setembro ultimo, em que nomeava para o referido logar o pharmaceutico José Maria Pereira Cabral, por não ter este acceitado a nomeação.

Visitem a Torre Eiffel e comparem os seus preços, Ouvidor 63 e 65.

O Thesouro Federal remetterá aos nossos agentes financeiros em Londres, pelo primeiro vapor, a quantia de 5.334:000$, representada por lbs. 600.000—0—0.

FUMEM CIGARROS PREMIADOS — 1° concurso reis 2.000$000 em dinheiro.

Acompanhado dos seus auxiliares, drs. Jeronymo Coelho, Cupertino Durão e Bevilacqua, o prefeito visitou hontem a Avenida Mem de Sá.

S. ex. retirou-se satisfeito com o adeantamento dos trabalhos.

Sabemos que mais uma contrariedade está reservada aos candidatos ao concurso de 1ª entrancia, para empregos de fazenda, que se está realizando no Lyceu de Artes e Officios.

O dr. Leopoldo de Bulhões pretende interromper esse concurso, afim de ter logar o de 2ª entrancia, especialmente destinado ao sr. José Solon de Mello, 1° escripturario addido á Alfandega desta capital, o qual vae ser nomeado conferente da Alfandega de Pernambuco, na vaga deixada, ha mais de um anno, pelo sr. José Ataliba da Rocha Galvão, actual sub-director interino do Thesouro Federal.

Por essas e outras irregularidades é que anda muito bem trancado o gabinete do ministro da fazenda.

Apesar das trancas, porém, ahi fica descoberta mais uma immoralidade, em perspectiva de ser totalmente consummada.

Para evitar consequencias, muitas vezes funestas, deveis atalhar as constipações com o **Anti-catarrhal**, (Cardus Benedictus) de **Granado**.

O visconde de Moraes, presidente da Companhia Cantareira, apresentou ao governo do Estado do Rio uma proposta para a construcção de uma rêde de esgotos, em Nictheroy.

50:000$ — Grande loteria da Capital, depois d'amanhã, ás 3 horas.

O ministro da fazenda submetterá á approvação do Congresso Nacional, brevemente, o projecto elaborado sobre a creação do «Clearinghouse», e bem assim o que regula a emissão de cheques bancarios, uniformizando-os.

Novas fórmas das afamadas cartolas de A. Delion, de Paris, na Casa Colombo.

O ministro da fazenda cogita de inaugurar no Thesouro Federal, antes de 15 de novembro proximo, o busto do extincto estadista visconde de Itaboraby.

Pingos e Respingos

O Maciel saiu outro dia lesto e soffrego atrás de certa graciosa dama, que descia a rua do Ouvidor.

— Onde mora? Como se chama? perguntou elle, com a respiração curta.

A senhora voltou-se, indignada e rubra:

— Para que quer saber isso?

O homem sentiu todos os fios electricos da Light pela espinha, mas não se perturbou:

— Para que quero saber? E' para o recenseamento, minha senhora.

O dr. Passos, informado já do caso, vae, em officio, agradecer os espontaneos serviços de tão prestimoso auxiliar da estatistica da população.

* * *

Os liberaes de Cuba querem levantar uma estatua ao sr. Roosevelt.

Não ficava mal no pedestal, a reproducção do nosso palacio Monroe.

Olhem que era expressivo!

* * *

BANCADA?

Do homem mais duro o coração consterna
O pranto que a bancada tem vertido,
Por não ser o Freitinhas o escolhido,
Por ver que o Penna autonomo governa.

Dedicação sem par, firmeza eterna
Tinha ao novo governo promettido.
Vendo, porém, Calmon ser preferido
Grita que o Penna lhe passou a perna.

Accrescenta a bancada que um desasó
Foi essa escolha e diz, desesperada:
— Sem o Freitas, adeus! Vae tudo raso!

A bancada? Perdão: mal empregada
Fica a palavra, pois depois do caso
Passa a bancada a ser — a desbancada...

* * *

— Bem. Agora ha um remedio.
— Qual é?
— Annulada a eleição de Alagôas, podem fazer o Freitinhas candidato da opposição, em logar do Oiticica. O apoio da Bahia é garantido.

* * *

O caiporismo do Freitas vae ao extremo...
— ?
— Nem no ministerio d'*A Noticia* entra!

* * *

Certo monarchista impenitente encontra-se com o membro do Congresso de Instrucção, que começara um periodo com o celebre e glosado «Vos peço»:

— Diga-me com franqueza conselheiro: qual a sua opinião sobre aquelle meu periodo?
— Acheio tal qual o periodo republicano.
— Ora essa! Porque?
— Porque está errado logo no começo.

Cyrano & C.

* * *

Segue o trilho direito da virtude
Pois quem torce arruina e desnorteia;
O dever bem cumprido, dá saude
E compelle a comprar na Paulicéa.

NOITE TRAGICA

"CARLUCCIO" MORTO!

CRIME HEDIONDO

Appareceu o cadaver do «Carluccio» — Estrangulado tambem — Na ponta do Cajú — Como foi encontrado — Um quadro triste — Para o Necroterio — O reconhecimento — Romaria á «Morgue» — Desapparecem as falsas conjecturas — As providencias tomadas — Luz no mysterio — O sr. Fucco deante do cadaver — Comparecimento das autoridades no Necroterio — O inquerito na 4ª delegacia — Os depoimentos de hontem — Correr do inquerito — Diligencias em mira — Pontos batidos — Revelação importante.

Ha tres dias que a população do Rio de Janeiro acompanha com intensa emoção as diligencias tendentes a esclarecer o mysterioso crime de que, na calada da noite, foi theatro uma das ruas mais centraes da cidade.

A policia, que acreditava na cumplicidade do desditoso empregado do sr. Jacob Fucco, viu hontem que o pobre moço foi mais uma victima da audacia e covardia dos autores do roubo da ourivesaria da rua da Carioca.

Carluccio, morto, foi hontem encontrado e são as novas notas, que nos fornece a tragedia, que vamos relatar aos leitores.

Appareceu o cadaver

Sob a impressão ainda da primeira hypothese formulada, a policia, logo cedo, se poz em campo, batendo as turmas diversas de agentes os pontos onde a probabilidade do encontro do cadaver pudesse trazer alguma luz ao mysterioso crime.

A hypothese de que *Carluccio* fosse um dos assassinos do seu irmão ja não póde, agora, mais preoccupar a policia.

Um cadaver foi, emfim, encontrado hontem, á tarde, por pescadores, boiando entre a Ponta do Cajú e a ilha de Santa Barbara. Apresentava elle aspecto horrivel, de estrangulamento.

Excessivamente inchado, tendo o labio superior comido, os olhos vasados, a bocca excessivamente aberta e os braços em posição de quem lutara horrivelmente com os seus algozes, o corpo foi promptamente removido para a terra e, dahi, transportado para o Necroterio Publico.

O encontro, em taes condições, fez logo nascer no espirito do delegado da 14ª urbana a suspeita de que fosse *Carluccio* o morto, o que foi immediatamente levado ao conhecimento do 3° delegado auxiliar.

Recolhido ao Necroterio, ás 7 e 1/2 da noite, ali compareceram, pouco depois, o dr. Caetano Junior, delegado da 4ª urbana, dr. Luna Freire, o sr. Jacob Fucco e grande numero de curiosos.

A «morgue», áquella hora da noite, apresentava o aspecto desusado e só a custo conseguiu a policia impedir a sua invasão por populares.

A noticia do encontro do cadaver de *Carluccio* foi logo affixada em boletim á nossa porta e, embora já noite, enorme massa popular, ávida de novas notas sobre o mysterioso crime, lia-o com avidez.

O reconhecimento

As circumstancias especiaes em que foi encontrado o cadaver dão testemunho evidente do triste fim de *Carluccio*, barbaramente morto como o seu irmão.

Foi encontrado completamente nú. Tinha o pescoço fortemente atado por uma corda, que lhe cortava as carnes, e atravessava o corpo, indo até aos pés, fortemente ligados.

Na altura da cintura, a mesma corda sustentava uma pedra de 11 kilos, que o levou ao fundo.

No Necroterio, foi o cadaver reconhecido por diversas pessoas, como sendo o do infeliz *Carluccio*.

A autoridade, porém, que o reconhecimento fosse feito pelo sr. Jacob Fucco, chamado ás pressas.

Visivelmente commovido, ante o quadro horrivel que se lhe deparava, o sr. Jacob, a custo, conseguiu approximar-se do cadaver, cujo aspecto infundia horror tal o adeantado da putrefacção.

Convidado pela autoridade, a ver se o reconhecia, o tio da victima examinou-o attentamente, acabando por declarar que, effectivamente, tratava-se de *Carluccio*.

—Sim, é elle, é o *Carluccio*! Ah! estes infames!

— Examine a cabeça, sr. Jacob, pelos cabellos póde o senhor confirmar o seu reconhecimento.

—Estes cabellos... Não é preciso mais nada, doutor, é o *Carluccio*, é o meu pobre sobrinho!

Acompanhado de amigos o sr. Jacob Fucco retirou-se, bastante impressionado.

Luz ao mysterio

Já se vae aclarando agora, com o apparecimento do cadaver, o mysterio que envolvia o tragico drama da madrugada de domingo.

O encontro do corpo naquellas alturas corrobora as suspeitas levantadas contra ladrões do mar, convenientes no duplo estrangulamento e roubo.

Já outra hypothese foi formulada e esta cabivel e talvez veridica mesmo. *Carluccio* foi seduzido pela quadrilha, que o levou para as proximidades daquellas paragens. Ali, os ladrões conseguiram obter-lhe as chaves, com que penetraram no estabelecimento do sr. Jacob Fucco. Procederam ao saque, viram-se presentidos, abriram a porta e mataram Paulino.

Prisioneiro Carlo da perigosa quadrilha, viram os ladrões a necessidade de fazel-o desapparecer.

Demais, na supposição de que fosse connivente no roubo, a attenção toda da policia convergiria só para a descoberta de *Carluccio*.

O desgraçado foi estrangulado tambem e o seu cadaver atirado ao mar.

No tumulo que lhe quizeram dar, julgaram, por certo, os gatunos, ficaria eternamente occulta a chave do tragico mysterio.

As suspeitas, que recaíram sobre o conhecido ladrão Jeronymo Pegato, fizeram com que o dr. Caetano Junior prendesse-o de novo, e o sujeitasse a outro e severo interrogatorio.

A autoridade está convencida da cumplicidade deste ladrão e esta convicção levou o delegado a convidar o dr. Albuquerque Mello, chefe de policia, a assistir o confronto do gatuno com o cadaver.

Momentos de duvida

Uma luz mortiça illuminava o triste quadro que se via na sala do Necroterio.

Na 1ª mesa, á esquerda, coberto por um lençol e rodeado de quatro grandes cirios, achava-se o cadaver do infeliz *Carluccio*.

As autoridades ali chegaram ás 9 horas da noite. Pouco depois, uma turma de agentes trazia o ladrão Jeronymo Pegato.

Foi rapida a scena. O dr. Caetano Junior mandou descobrir o cadaver.

— Reconhece a sua victima?

Pegato empallideceu e um tremor de todo o seu corpo não passou despercebido aos presentes.

— Absolutamente, não conheço. Não sei de quem se trata.

— O sr. mente.

— Dr., não me desgrace. Eu estou innocente. Nunca vi este homem.

O cadaver foi de novo coberto.

Pegato foi levado para uma saleta proxima e, ali, habilmente interrogado pelas autoridades.

— O sr. não reconheceu no cadaver a sua victima? Vamos, confesse.

— Já disse, sr. dr., eu estou innocente.

— Onde esteve domingo de manhã? O senhor não tem um bóte de sua propriedade? Não foi com elle que o sr. transportou o cadaver da sua victima?

— Domingo de manhã eu fui visitar um amigo, á bordo do *Maranhão*, que ia sair para o Norte.

— A que horas?

— A's 11.

— Como se chama este amigo?

— Antonio.

— De que?

— Não me lembro.

Pegato ahi mordeu os labios. As autoridades entreolharam-se.

— E o sr. ia só, no seu bóte?

— Não senhor, ia em minha companhia um amigo e companheiro chamado Julio.

— Que faz este seu amigo?

—Toma conta do bote.

—O sr. esteve muito tempo com o seu amigo, a bordo do *Maranhão*?

—Estive sim, senhor, e quando voltei occupei-me, durante o resto do dia, em limpar o bóte.

—O sr. mente. O sr. não esteve a bordo do *Maranhão*. O seu bóte serviu para o senhor transportar o cadaver da sua victima.

—Doutor, por quem é, não me desgrace! Eu estou innocente. Tenho tres filhos e dois orphãos para educar. Juro-lhe, estou innocente.

Muito embora tenha negado a sua connivencia no crime, está a autoridade plenamente convencida da cumplicidade de Pegato.

Este caiu em contradição, interrogado pouco depois, recusando-se a explicar o paradeiro do bóte e contradizendo-se na hora da visita, que dissera ter feito ao seu amigo, a bordo do *Maranhão*.

Não soube explicar o paradeiro do tal Julio, dizendo, porém, que poderia muito bem ser encontrado na Saúde.

Pegato continúa preso incommunicavel na 4ª delegacia.

Como foi encontrado o cadaver

Empregado na ilha Santa Barbara, o trabalhador José da Silva Nascimento costuma sempre vir a terra, principalmente á tarde, o que faz num bote de sua propriedade.

Hontem, como de costume, vinha elle já na altura da Ponta do Cajú, quando lobrigou boiando em frente á fabrica de tecidos Bomfim, um cadaver.

Dirigiu o bote para aquelle lado e, por uma das cordas que o prendiam, conseguiu reboccal-o até a terra.

Uma vez fóra d'agua, Nascimento notou que o corpo pesava, vendo, depois, preso ao mesmo uma enorme pedra, um tanto esphacellada e pesando cerca de onze kilos e meio.

Mais tarde, foi o cadaver reconhecido como sendo de *Carluccio*.

A policia está convencida de que o corpo foi atirado á agua segunda-feira.

Inchado como se via o cadaver, não teve a pedra o peso necessario para mantel-o no fundo.

Serão cumplices?

Ante-hontem, ás 11 horas e pouco da manhã, entrou no hotel da rua Treze de Maio n. 11, um mocinho que ia almoçar.

Feito o *menu* e antes mesmo de servir-se do primeiro prato foi a sua attenção chamada para um grupo de tres individuos, que conversavam em voz baixa sobre o crime da rua da Carioca.

O mocinho, ao reparar nos individuos e notando a sua má catadura e modos exquisitos, teve longinqua suspeita contra os mesmos e, fingindo não prestar attenção ao que falavam, apurou o ouvido.

Comiam todos numa sala reservada, mas a conversa não póde ser perfeitamente percebida, pelo rumor da sala de fóra, onde almoçavam dezenas de pessoas, cujas vozes asperas se entrechocavam num barulho ensurdecedor.

O mocinho póde ver, entretanto, que os tres sujeitos estavam como que sobresaltados e attentos, voltando-se continuamente para a porta, quando se approximava alguem.

Emfim, acabado o almoço, o mocinho saiu, dirigindo-se ao seu emprego.

Com a sua chegada, foi outro empregado almoçar na mesma casa.

Entrou para a sala reservada e encontrou ainda os tres individuos.

De começo não lhes deu attenção; logo, porém, que o caixeiro o deixou em busca da sopa, e naquelle momento delicioso em que ante-gosava os acepipes, correu o olhar pela sala a ver quaes eram os seus companheiros no compartimento.

Os tres conversavam sobre o crime da rua da Carioca, e de tal modo, que ainda esse segundo rapaz suspeitou delles.

Não tinha trocado palavra, antes, de entrar no hotel, com o seu collega e não se póde dizer, portanto, que já estivesse prevenido.

Emfim pouco conseguiu ouvir claramente.

De volta á sua casa, conversou então com o companheiro de trabalho, verifi-

A TORRE EIFFEL

GRANDE VENDA ANNUAL

[illegible] tinham [illegible] as mesmas [illegible].

Em vista disso, foram os dois ao hotel [illegible] caixeiro quem eram [illegible] individuos.

[illegible] respondeu não lhes saber [illegible] achava por [illegible] patrão lhe recommendara [illegible] com elles.

Passou-se [illegible] e não mais ao hotel [illegible] os tres sujeitos.

Hontem, em seu depoimento, o sr. Romão [illegible] do café Avenida, á rua Senador Dantas, declarou que á 1 hora e [illegible] minutos da manhã de segunda-feira, passando pela rua da Carioca, em direcção ao becco do mesmo nome, onde reside, notou parado á porta da joalheria um individuo, com o rosto encostado [illegible], espreitando para dentro do [illegible].

[illegible] mais adiante, a uns 50 passos, [illegible] um outro individuo, alto, [illegible], o qual lhe pareceu [illegible] attenciosamente os movimentos do primeiro.

[illegible] recordar [illegible] dos tres individuos suspeitos que, ante-hontem, terça-feira, ás 11 e pouco da manhã, se achavam no hotel [illegible] havia um louro e alto.

[illegible] de terno claro na occasião, [illegible] o caixeiro da casa, [illegible] que o tal individuo louro tem [illegible], vestido com [illegible] vezes lá ali comer.

As diligencias — Uma declaração

[illegible] pelo posto, as diligencias [illegible] 4ª urbana, para desvendar o mysterio [illegible] que largamente nos temos occupado.

[illegible] descoberto o cadaver de Carluccio, [illegible] tomaram outro rumo [illegible] em pegar os autores do barbaro crime.

[illegible] a connivencia [illegible] de tomar [illegible] dos [illegible] individuos.

[illegible] presos, têm sido feitas e [illegible] perigosos ladrões [illegible] Nerocha, Affonso Teixeira de Mello, [illegible] de Carvalho, [illegible] e Antonio da Silva, vulgo *Parigpau*.

A noite de ante-hontem foi toda [illegible] em pesquizas, nos pontes [illegible] pelos ladrões.

O hotel dos Estrangeiros, o mais perigoso logar do Rio de Janeiro, foi batido pela turma de agentes que acompanhava o inspector Machado, não tendo sido preso nenhum gatuno.

A turma do inspector e agentes [illegible] foi assignalada por um tiro de revólver, [illegible] que um individuo sobre [illegible] que conseguiu evadir-se.

O sr. Romão de Carvalho, dono do café Avenida, á rua Senador Dantas, [illegible] algumas informações sobre o caso ao delegado da 4ª urbana.

Disse o sr. Romão que fechou o seu estabelecimento á hora do costume, [illegible] para a sua residencia á 1 [illegible] da manhã.

Ao passar pela rua da Carioca observou que defronte ao n. 53 um individuo se estacionava, tendo visto a pouco passos de distancia um outro, o que não lhe passou despercebido.

Um delles era um typo alto, com roupa um tanto usada, com collarinho e gravata.

O proprietario da joalheria

Continúa ainda sob a guarda da policia a casa de negocio do sr. Jacob Fuoco.

O sr. Jacob esteve hontem pela manhã na 4ª delegacia, onde foi ver o andamento do inquerito.

A duvida que pairava no espirito da policia de que *Carluccio* fôra victima de alguma excesso amoroso, que o fez esquecer as suas circumstancias de fiel empregado, desappareceu hontem, com as declarações do sr. Fuoco.

Disse o sr. Fuoco que o caso de Giuseppina Anastacia elle conhecia, mas de modo diverso.

Ao regressar da Italia «Carluccio» declarou a seu tio que a bordo do navio em que viera, tinha-se affeiçoado por uma mulher que com elle desembarcou.

O sr. Fuoco repatriou-a á sua conta, sabendo mais tarde que essa mulher era amante de Salvador Anastacio, lente de uma academia superior da Italia.

Carluccio era interessado no negocio, do que participava de 5 o/o nos lucros.

O sr. Fuoco disse-lhe estar velho e em breve tempo deixal-o-ia á testa de todo o negocio.

A quantia de 5 contos em notas, uma letra ao portador do valor de 25.000 francos, pedras e metaes preciosos, encontrados em um cofre no quarto do infeliz *trucidado*, foram hontem entregues ao sr. Jacob Fuoco, que confiou-os á guarda de seu amigo o coronel Silvino Mattos, cirurgião-dentista, residente á Sete de Setembro.

A policia encontrou os seguintes escrinios vasios junto da vitrine saqueada: 41 fundos para broches, 80 para bichas, 110 para anneis, duas caixas para pulseiras, 2 porta-alfinetes, 7 caixas para botões de punho, 1 estojo para relogios, 1 para fumante e 6 para relogio.

Na 4ª delegacia

Feito o confronto do cadaver com Pegato, foi este enviado para a delegacia da 4ª urbana.

Momentos depois, alli chegava o delegado dr. Caetano Junior, que despachou immediatamente diversos agentes com ordens reservadas.

A circumstancia de Pegato haver confessado que no domingo havia ido a bordo do paquete *Maranhão* em um bote de sua propriedade, determinou uma serie de diligencias para se colher maiores vestigios, que cheguem para a elucidação da verdade.

A apprehensão do bote e o seu exame impõem-se ao espirito da autoridade, devido a muitas circumstancias, que não escapam á perspicacia do leitor.

Assim, havia um individuo que, na manhã do dia do crime, havia visto Pegato conversar com um individuo, cujos signaes coincidem com os de Emilio Barretta.

Esta testemunha chegou ás 10 horas da noite e seu depoimento foi tomado pouco depois em rigoroso segredo de justiça.

Sabemos entretanto que esta testemunha reconheceu Pegato, como sendo o mesmo que vira conversar com o individuo que acima alludimos.

O depoimento foi longo e parece que muita luz trará no crime.

A testemunha tambem foi acareada com Pegato.

A' 1 hora da manhã, em vista das declarações da testemunha acima, foram ordenadas outras diligencias.

Sabemos tambem de um caso que deve ser averiguado pela autoridade.

No dia seguinte ao crime uma mulher, moradora na visinhança viu um negro rondar as immediações da casa onde se deu o crime. Era o mesmo que vira na vespera.

Muito apprehensiva com o caso, contou o facto a um rapaz do seu conhecimento, pedindo-lhe para lhe levar a passeio.

Os dois sairam até á rua Senador Dantas, onde tomaram um bonde da Jardim Botanico.

De repente, a mulher muito assustada, descobriu no banco da frente um preto, no qual reconheceu o mesmo que lhe havia rondado as immediações.

Immediatamente saltou do bonde muito tremula, desistindo do passeio.

O rapaz, no dia seguinte, indagando do motorneiro onde havia desembarcado o preto, pôde descobrir a casa de sua residencia.

A' hora em que nos retirámos da delegacia, 1 da madrugada, ainda continuava o depoimento do catraeiro, aguardan- de outras pessoas para fazer declarações.

Notas finaes

O dr. Caetano Junior ainda não recebeu o resultado das investigações do artista incumbido de photographar os olhos do morto, afim de, depois de apurado estudo, observar si na retina de Paulino, estão impressas a physionomia ou traços de algum dos criminosos.

—Não foi ainda encontrada a lavadeira de *Carluccio*, procurada pelas autoridades da 4ª urbana.

—Prestou declarações á policia a italiana Maria Fingue, que se mostrou desejosa de ver o cadaver de Paulino, quando este ia ser enterrado.

—As diversas sociedades italianas far-se-ão representar no enterramento do infitoso Carlo Fuoco.

—O sr. Jacob Fuoco convidou aos seus amigos e parentes do infeliz *Carluccio*, para o seu enterro, que se realizará hoje ás 4 horas da tarde, no cemiterio de São João Baptista.

—Foi preso e recolhido ao xadrez da delegacia da 4ª urbana, o conhecido ladrão Moleque Paula.

—Quando Emilio Barretta soube que havia sido encontrado o cadaver de *Carluccio*, foi tomado de grande allucinação, saindo para o pateo da policia, sendo preso perto das cocheiras.

Depois caiu em profundo abatimento.

—A'hora em que fechamos esta noticia continúa o inquerito.

14$ Calças de brim de côr, ultima novidade, sob medida. 72, Rua Uruguayana, 72.

O dr. Alvaro de Carvalho, membro da commissão de Constituição e Justiça da Camara dos Deputados, encarregado de elaborar parecer sobre o requerimento apresentado pelo sr. Homero Baptista, sobre a constitucionalidade do decreto n. 6045, de 21 de maio do corrente anno e das instrucções para a concessão das medalhas creadas pelo mesmo (Guarda Nacional).

O representante de S. Paulo, no seu parecer, que foi subscripto pela commissão, opinou ser o referido decreto perfeitamente constitucional.

Bazin A primeira casa de perfumarias — Avenida Central 131.

Nas fornalhas da Alfandega desta capital, foram hontem e ante-hontem incineradas notas de diversos valores, na importancia total de 12.000:000$.

A's incinerações assistiu o dr. Oliveira Coelho, secretario da Caixa de Amortização.

Tomem cacáo solavel
Tomem café Globo
Tomem chocolate Bhering

Dentre os papeis lidos no expediente da sessão de hontem, da Camara dos Deputados, figuraram: uma mensagem do governo solicitando o credito de 4:935$000 para correr ao pagamento a que tem direito o capitão-tenente Horacio Nelson de Paula Barros; requerimentos de d. Julieta Adelaide dos Santos, pedindo relevação da prescripção em que diz ter incorrido para receber o meio soldo; de d. Maria da Paixão Soulart de Castro, solicitando o meio saldo que se julga com direito, e do major do Exercito, Amphiloquio de Azevedo, pedindo que a sua collocação no Almanack da Guerra seja acima do major Erico Augusto de Oliveira, pelos motivos que allega.

Frêneskê — a melhor loção para extinguir a caspa. Rua do Theatro n. 23 — Porta larga.

Foi naturalizado cidadão brasileiro o sr. Antonio Baptista Gomes Vianna, de nacionalidade portugueza.

O Xarque Freseal (carne secca em latas) tem actualmente grande procura, pela sua limpeza e excellente qualidade.

Ao que ouvimos, uma alta patente do Exercito, convidada ultimamente para exercer importante commissão junto á Light and Power, declarou aos directores desta empreza que só acceitaria esta commissão caso não fossem aproveitados os seus serviços pelo futuro governo. Nesta hypothese, declarou aquelle official que se reformaria e estaria ao dispôr da Light.

50:000$ — Grande loteria da Capital, depois d'amanhã, ás 3 horas.

Relativamente á noticia que demos hontem acerca da organização da futura policia, podemos accrescentar que o dr. Alfredo Pinto ainda nada resolveu definitivamente sobre os auxiliares da sua administração.

Brandão — Avenida Central 152, 1º andar — Recebeu novo sortimento de casemiras.

Correio dos Theatros

ECHOS E RECLAMOS

Beneficio—No dia 24 do corrente realiza-se, no theatro Lucinda, um espectaculo, em favor do velho professor de musica Francisco Carvalho.

Nessa noite será representada uma das melhores peças do repertorio da Companhia Dias Braga.

«Nú e Crú» — No treatro Apollo realiza-se hoje a ultima representação da luxuosa e bem musicada revista *Nú e Crú*.

O espectaculo é em homenagem ao coronel Souza Aguiar, digno commandante do brioso e disciplinado Corpo de Bombeiros e será honrado com a presença de s. ex. e da brilhante officialidade do corpo.

«Fanfan la Tulipe» — No Recreio Dramatico, a companhia R. Tomba, cantará esta noite a interessante opereta de Verney na qual tomarão parte interpretando os principaes papeis, Iole Barone, E. Beaumont, Arturo Fulai, E. Maranson, L. Della Guardia e outros.

«Casa da Suzana»—A empreza do theatro Lucinda renova amanhã o seu cartaz e por esse motivo dará hoje a ultima representação do hilariante vaudeville.

«Palace Theatre»—Hoje mais uma representação da revista *Vem cá, Mulata* em 26ª representação.

Antes porém far-se-á ouvir a cantora italiana Pina Carnio.

Parque Fluminense—Neste encantado centro de diversões haverá hoje variadissimo concerto vocal e instrumental, devendo estrear os duettistas.

Mignon—Olga e Adolpho Ferri, Lina di Lorenzo, applaudida *diseuse* italiano, Mariнette, *chanteuse à genre*, e os duettistas italianos Rossi.

Moulin Rouge—Hoje, ás 11 horas da noite, teremos a continuação do terceiro campeonato de luta romana.

Companhia Gymnastica — Continúa a attrahir grande concorrencia ao Theatro S. Pedro a Companhia Gymnastica que ali trabalha e que hoje dará mais uma funcção com variado programma.

Miecio Horszowski—O celebre pianista polaco, o prodigioso menino, realiza amanhã mais um concerto, no qual tomará parte a menina de 5 1/2 annos de edade Wanda Horszowski, que executará com seu irmão as Valses Nobles, de Schubert.

Maison Moderne — A maior attracção da época — Barakin, o bulido humano repitirá hoje, á noite, o salto do abysmo.

No programma figuram varios numeros interessantes.

Ferro Carril Asiatico—Continuam a correr diariamente trens de passageiros que, partindo da Avenida Central, vão até á Terra Santa, terminando em Jerusalem.

«Lucia de Lammermoor»—A companhia Tomba deixou a opereta para voltar hontem á opera lyrica e voltou mal, porque não conta elementos para o desempenho do genero.

A *Lucia de Lammermoor* que se cantou no Recreio foi simplesmente um desastre.

Adelina Motta sacrificou, entre o riso geral do publico, o gracioso papel de Lucia, fallecendo-lhe por completo as qualidades para o seu desempenho.

Apenas se salvou do espectaculo de hontem o tenor Pietro Bersellini, no papel de Edgard, havendo, entretanto, muito que desejar.

Do desastre, porém, se desforrará depois a troupe com a execução de outra peça no genero, em que tem elementos de triumpho a opereta.

ASPECTOS DA CAMARA

Parlamento ou Seminario?

Ha uma certa ordem de hypocrisias nos nossos costumes parlamentares com as quaes é urgente acabar a bem da seriedade das assembléas legislativas.

São convencionalismos herdados do tradicionalismo monastico e da literatura neoguelfa que hoje não representam outra coisa sinão o valor da phrase feita ou da «chapa» na linguagem commum e em virtude dos quaes se vive a chamar a patria de paiz, o povo de publico, e assim por deante, pondo em completa contradicção o vocabulo com a sua significação real.

Um deputado quer chamar um collega de mentiroso. Brada-lhe:— E' inexacto. —E o tom da voz sôa:— E' mentira.—Quer chamal-o de ladrão e grita-lhe:— V. ex. não prestou contas.—Quer chamal-o de transfuga e berra-lhe:—V. ex. que hontem pensava de modo differente ...

Pergunta-se: quaes são as vantagens desse lexico jesuitico? todo o mundo sabe que os deputados e senadores não podem ser processados pelas palavras pronunciadas dentro do recinto das respectivas assembléas. E' um privilegio que tem uma origem honesta e uma justa causa como as que criaram o direito das immunidades parlamentares nos limites fixados pela lei. Qualquer governo julgando-se offendido pelas accusações dirigidas por uns deputados aos seus membros — nas épocas de intensa combatividade essas accusações pullulam — poderia mandar processar um deputado, collocal-o numa situação coacta e amordaçal-o.

Os deputados já têm o direito de ferir no recinto da Camara a reputação alheia sem por isso recciarem as consequencias legaes da sua leviandade ou dos seus apaixonados arrebatamentos. E' um privilegio que se explica pela necessidade que têm os representantes da nação de poder falar alto e bom som contra quem quer que seja no exercicio de seu direito de fiscalização dos actos administrativos.

Como se vê, essas franquias especiaes são mais ou menos justificaveis num parlamento monarchico como num congresso republicano. Mas que vantagem póde haver na suppressão do orgão official deste ou daquelle ramo do Congresso das phrases offensivas proferidas pelo representante do povo contra um funccionario, um collega ou um cidadão qualquer, desde que ellas foram pronunciadas num recinto onde se acham centenas de pessoas, *coram populo*, e são reproduzidas mais ou menos fielmente nas gazetas diarias?

E' uma hypocrisia estulta na sua causalidade e grotesca nos seus effeitos. Exactamente impede-se a divulgação da phrase injuriosa no unico orgão de publicidade que é sempre, por toda a parte, fatalmente clandestino, como o *Diario do Congresso*. Não era á toa que o venerando e pranteado conselheiro Ferreira Vianna aconselhava áquelles que quizessem guardar um segredo, confial-o ás paginas por ninguem nunca lidas dos monitores officiaes do Parlamento.

...Durante a ultima legislatura, o sr. Paula Guimarães tornou definitiva essa praxe. Os conceitos que a mesa julga injuriosos para um collega são supprimidos do jornal da casa. Assim se deu por varias vezes durante a campanha do deputado Alfredo Varela e em outros casos semelhantes, salvo si o offensor pertencer á maioria dominadora do momento.

Ha pouco mais de um anno um deputado, ministro daqui a vinte e oito dias, aggredia asperamente um publicista que, por signal, nem se achava presente (não era deputado). Pensam que o sr. Paula Guimarães ordenou a suppressão das palavras aggressivas no discurso do deputado da maioria? Nem por sonho!

Fosse, porém, um deputado opposicionista, e haviamos de ouvir o tanger dos tympanos, as explosões de colera do presidente e os seus protestos em nome do decoro e do prestigio da Camara.

O que se permitte ao incondicionalismo, nega-se formalmente á opposição.

E' o que se viu hontem. O sr. Arnolpho Azevedo, primeiro vice-presidente da Camara, eleito para tão alto cargo apezar desse deputado paulista ter brilhado no correr da legislatura finda pela sua pouca frequencia nos trabalhos legislativos, em que só entrou uma vez, para combater os impostos interestaduaes, está fazendo a sua aprendizagem na curul presidencial, procurando imitar, com ou sem razão e a todo proposito, especialmente nos vicios e nos erros da applicação serena do regimento, os processos do sr. Paula Guimarães.

Como todos os imitadores, porém, o sr. Arnolpho Azevedo chega ao excesso que é o irmão mais velho do ridiculo.

Na vespera, o sr. Paulino de Souza havia dirigido a um seu collega da deputação fluminense as palavras evidentemente pouco amaveis e nada elogiosas que os nossos leitores encontraram na primeira columna da segunda pagina de nossa folha de hontem.

O collega, a quem o sr. Paulino de Souza acabava de dirigir as suas palavras, estava presente. Não julgou conveniente replicar. Calou-se. Os jornaes de hontem referiram o incidente. Os tachygraphos haviam registrado as phrases textualmente proferidas.

Pois bem. O sr. Arnolpho Azevedo, ao abrir a sessão de hontem, annunciou que essas phrases não foram insertas no jornal da casa porque a mesa não as ouviu e, si as tivesse ouvido, teria chamado immediatamente á ordem o deputado que as proferira.

Como si o que foi dito deixasse de ter a sua significação pelo facto de não ter sido ouvido pela mesa ou provocado os protestos della!

Não só. Mas fazendo allusões ao que os jornaes de hontem disseram em relação ao incidente, o sr. Arnolpho Azevedo julgou-se no direito de infligir uma reprimenda ao sr. Paulino de Souza.

Este não é nenhum seminarista, habituado ao bolo do padre mestre. Replicou ao presidente, que é deputado entre os mais velhos da Camara. Que já viu sentados na poltrona presidencial homens eminentes. Nunca foi chamado á ordem. Nunca deixou de ser cortez e delicado com todos os seus collegas. Aggredido, respondeu, cumprindo o seu dever. Não deve dar contas a ninguem do modo por que o cumpre, confiando em Deus que o ha de cumprir sempre correcta e nobremente.

Foi uma resposta ao pé da letra. O sr. Arnolpho Azevedo tentou defender-se falando no «decoro da assembléa».

Mas que decoro? O que havia nas palavras do sr. Paulino de Souza que pudessem offender o decoro dessa virgem collectiva que é a Camara dos Deputados? Nada. Nessas palavras nem siquer existem os termos de uma queixa por injuria.

Um cumulo, portanto, e, peior, uma hypocrisia. Quando o sr. Baihaut confessou em pleno Palacio Bourbon que tinha vendido um seu despacho á Companhia, do Panamá na occasião em que era ministro das obras publicas em 1886, por um milhão de francos, o sr. Casimir Perier, presidente da Camara franceza, não mandou riscar do *Officiel* as palavras do sr. Baihaut sem nome do decoro da assembléa.

O diario official na França é um documento de verdade historica. Entre nós é um manancial de noticias *ad usum delphini*.

O sr. Arnolpho Azevedo perdeu hontem uma excellente occasião de conservar o seu habitual e eloquente silencio.

SEGUROS de vida desde 15$000 mensaes, apolices com sorteios semestraes, pagamentos em dinheiro á vista: na Companhia MERCURIO — Avenida Central 65 e 67.

Sob a presidencia do sr. Francisco Veiga, esteve hontem reunida a commissão de finanças da Camara dos Deputados.

O sr. Francisco Veiga, depois de declarar aberta a reunião, solicitou dos seus collegas que os mesmos apressassem os pareceres sobre os papeis que lhes foram distribuidos, visto os trabalhos parlamentares se acharem bastante atrazados apezar das successivas prorogações.

Em seguida o sr. Galvão Baptista relator do orçamento do ministerio da marinha, apresentou o seu parecer, que foi assignado pela commissão.

A despeza foi orçada em 33.174:000$000 papel, e 15 633:000$000 ouro, e uma dotação para pagamento da primeira prestação dos novos encouraçados encommendados na Inglaterra.

Foram tambem assignados pareceres favoraveis sobre os projectos equiparando os vencimentos dos empregados civis da Intendencia Geral da Guerra aos dos empregados da Directoria Geral de Saúde Publica; e augmentando os vencimentos dos funccionarios da repartição geral dos Telegraphos não contemplados nos decretos legislativos ns. 1.468 e 1.472, de 9 de janeiro do corrente anno.

Com relação a este projecto, manifestaram-se contra a elevação de vencimentos, os srs. Francisco Veiga e Homero Baptista.

ATLANTICO o melhor calçado. Preço 25$ e 22$. Só na Casa Sant'Anna. 89 Avenida Central.

A commissão de Constituição e Justiça da Camara dos Deputados occupou-se hontem da representação que ao Congresso Nacional dirigiu o funccionalismo publico civil, pedindo augmento de vencimentos, a reforma do montepio civil e outros favores.

Propoz o sr. Frederico Borges, incumbido de relatar a representação, e a commissão acceitou, que seja nomeada uma commissão de cinco membros, que, revendo as tabellas de vencimentos dos funccionarios das repartições civis da Republica, apresente um projecto equiparando, com egualdade relativa e attendendo á categoria destas repartições, os vencimentos dos respectivos funccionarios, e que a mesma commissão, formando um projecto de reorganização geral do montepio civil em vigor, tomando por base o montepio municipal do Districto Federal e o plano apresentado pela Associação dos Funccionarios Publicos Civis.

PROEZAS DO CONDE DE NATAL

O sr. Neiva e a correcção de um soldado

A mesa da Camara dos Deputados empenha-se para que os seus debates não sejam perturbados pelos ruidos estranhos. Impotente para impedir que cesse o ruido insupportavel dos sinos do campanario da visinha egreja de S. José e o das cornetas das patrulhas que transitam pela rua da Misericordia, a mesa entendeu que havia de preservar os delicados ouvidos da meia duzia de representantes do povo que têm a coragem de ficar na Camara depois das duas horas da tarde, ordenando aos soldados de facção nos arredores da Camara que impeçam aos carros de praça, tilburys, automoveis e vehiculos em geral de passar no becco entre o edificio da Camara e o antigo Paço Imperial.

A's 3 1/2 horas da tarde de hontem um tilbury vinha em disparada pela rua da Misericordia, em frente ao palacio de D. Maria I, carregando o sr. Neiva, deputado pela Bahia.

O soldado que estava de serviço na esquina do predio dos Telegraphos, cumprindo as ordens recebidas, fez parar o tilbury e obrigou-o a voltar para trás de modo que o deputado pressuroso teve de apear-se e dirigir-se *pedibus calcantibus* para a Camara, aliás, bem ali ao pé.

Qualquer homem do povo, á intimação do soldado, comprehendendo a impellente necessidade de não alterar a somnolenta magestade da sessão parlamentar, ter-se-ia submettido com sorridente bonhomia.

O sr. deputado Neiva, não. S. ex. gaba-se de ser um grande amigo do proletariado, mas nunca esquece que é «commendador» e «conde do Natal» e tido Papas. A sua autocracia revolta-se contra as ordens que um reles soldado de policia pretende cumprir em obediencia ás suas precisas instrucções.

Que importa ao sr. Neiva que os seus collegas da Camara sejam ouvidos em silencio ou entre o barulho das rodas dos tilburys? Jamais o sr. Neiva se sentiu perturbado por qualquer ruido nos frequentes discursos que inflige aos bancos vasios, ao presidente cochilante e aos tachygraphos adormecidos.

Sentiu-se indignado o popular e ultimo eleito dos representantes do 1º districto da Bahia e vingou-se do soldado importuno. Sabem como?

Exigindo do sargento da guarda da Camara a prisão do militar disciplinado e correcto que cumpriu as suas ordens sem olhar para a cara ou a careca do transeunte.

Depois o sr. Neiva entrou na Camara, rútilo e triumphante, como o marechal Oyama regressando a Tokio, terminada a guerra contra a Russia.

Os poucos deputados que ouviam o vigesimo discurso do sr. Barbosa Lima contra a legação junto á Santa Sé não ligaram a menor importancia ao incidente do sr. Neiva.

O soldado correcto que foi victima do orgulho injustificado e dos privilegios absurdos do sr. Neiva é o anspeçada Libanio Ferreira Nobre, do 2º regimento de infantaria da Força Policial, 2ª companhia do 3º batalhão. Tem o numero 202 e é um rapaz intelligente, vivo, muito sympathico.

Não ha necessidade de commentarios: o sr. Neiva, o popular deputado bahiano, é tão democratico, depois das 9 horas da noite, que se lhe póde perdoar um rasgo de fidalguia, ás 3 horas da tarde!

SALUTARIS — O uso desta excellente agua de mesa mineral natural evita graves perturbações intestinaes e do estomago.

Pela commissão de Constituição e Justiça da Camara dos Deputados, foi hontem assignado o parecer contrario á emenda que manda pagar ao general Dionysio Cerqueira os subsidios de deputado que o mesmo deixou de receber quando estava em commissão diplomatica.

Monica — O melhor vinho Madeira.

Na Camara dos Deputados continuou hontem a discussão do projecto de reorganização do Exercito e foi iniciada do orçamento do exterior.

Sobre a reorganização do Exercito falou o sr. Thomaz Cavalcanti e acerca do orçamento das relações exteriores os srs. Thomaz Cavalcanti, Barbosa Lima e Valois de Castro, ficando as discussões de ambos adiadas.

Laranjinha Lage — Bebida deliciosa.—**Armazem Derby** Largo do Rocio 8—Unicos depositarios.

A CENTRAL DO BRASIL

JUSTA MEDIDA

Pende de deliberação do Congresso Nacional um projecto de lei que augmenta os vencimentos do pessoal da Central do Brasil.

E' tal a somma de interesses ligados a essa repartição, que não pode passar despercebida qualquer medida que se tente pôr em pratica no sentido de melhorando as condições do seu pessoal, melhorar-se *ipso facto* o serviço publico, pois a garantia do exito de qualquer funcção assenta, principalmente, na remuneração concedida ao trabalho.

Sem remuneração correspondente ao esforço de quem moureja dia a dia num serviço pesado, exposto ás inclemencias, sem o repouso tão necessario ao corpo, não se poderá exigir mediocre desempenho quanto mais a perfeição que seria para desejar.

Não é ainda perfeito o serviço da Central: mas onde a perfeição? Pois não é certo que num paiz novo como o nosso, já temos instituições que fazem honra á nossa iniciativa e á nossa perseverança?

O que se deve exigir a mais de um pessoal que trabalha até ao sacrificio, que não tem horas de descanso, e que além de tudo não ganha o sufficiente para manter-se?

Esta folha, como todos sabem, não poupa os que erram; despreza os fortes, mas ampara os fracos; dá golpes nos costumes, mas sabe fazer justiça áquelles que a merecem; portanto, não mentimos ao nosso programma, collocando-nos ao lado do pessoal da Central, nos justificados reclamos que ora dirige ao poder legislativo.

Nada ha que justifique o abandono desses pobres empregados, parecendo-nos até que ao governo cabia, de ha muito, o dever de voltar suas vistas para esse assumpto, tanto mais que, segundo estamos informados, ha autorização para a reforma da repartição.

Vamos mais longe, porque somos de opinião que o funccionalismo em geral tem direito a maior consideração dos poderes publicos, para não ficar collocado na situação de verdadeira miseria em que se encontra.

Evidentemente não é mais possivel continuar no estado de penuria que todos reconhecem, mas a que ninguem da remedio, a pretexto de falsas economias, quando é sabido que se esbanjam diariamente dezenas e dezenas de contos de réis com festejos e pagodeiras.

Uma vez, porém, que, de prompto, não se procura dar solução á crise que afflige ao funccionalismo, que ao menos se vá attendendo a este ou aquelle cuja necessidade mais palpitante se mostre, não só por que será um de menos a reclamar, como para evitar desorganização do publico serviço, pois a muita coisa podem ser levados aquelles que, perdida a ultima esperança, desilludidos da justiça que lhes é negada, appellem para outra solução...

Está neste caso a Central. O serviço já era demasiado para o pessoal existente, entretanto, longe de attender-se para essa circumstancia, o que se tem feito é somente augmental-o, já abrindo e inaugurando estações—e mais estações—ou prolongamento, já se incorporando á rêde principal estradas estranhas, como a linha auxiliar e Oeste de Minas.

E' necessario que se saiba que, com a passagem destas duas estradas, não se creou o pessoal indispensavel á boa marcha do serviço.

Por tudo quanto temos dito, somos favoraveis de coração á justa pretenção do pessoal da E. F. Central do Brasil e com isto não lhe prestamos uma graça, mas apenas o reconhecimento de um direito.

Vestuarios e roupinhas especiaes de todas as edades, só no Leão de Ouro.

Do dr. Manoel Gondra, enviado extraordinario e ministro plenipotenciario do Paraguay, recebemos um delicado cartão de despedida, por ter de seguir para o seu paiz.

Fumar Retratistas Veado
E' obter-se excellentes retratos

No proximo despacho do ministro da justiça, será assignado o decreto concedendo a gratificação addicional de 10 %, sobre os seus vencimentos, por contar mais de 15 annos de magisterio, ao dr. Eugenio do Espirito Santo Menezes, secretario da Faculdade de Medicina do Rio de Janeiro.

Boro-Boracica — Cura ozagre.

Será nomeado o dr. Manoel Joaquim Cavalcanti de Albuquerque para preparador interino da cadeira de histologia da Faculdade de Medicina desta capital, durante o impedimento do effectivo, dr. Ernani Pinto, que passará a substituto interino da 2ª secção.

A Saude da Mulher — Nas suspensões é infallivel.

"Roupa Velha"

E' o titulo da nova *revista* que ainda esta semana subirá á scena no *Palace Theatre*.

Roupa Velha é um arranjo das revistas *Vem cá, mulata*, *Alons au Palace* e *Pançu y est*, feito pelo comico Fortune, o artista querido da platéa do ex-*Casino*, e por isso se póde calcular o que será.

Acrescente-se que a musica é de Luiz Moreira e está tudo dito. E' claro successo garantido.

Hoje serão submettidos á prova escripta de francez, no concurso de 1ª entrancia, para empregos de fazenda, que se está effectuando no Lyceu de Artes e Officios, os candidatos Raymundo José Ferreira Valle Sobrinho, João E. Tavares e Herculano Cezar de Lima, que, por motivo de molestia, não acudiram á chamada e requereram ao ministro serem novamente chamados.

Sabonete Globo — Isento de breu resinas, feito e tintas. Fabrica de Velas Stearica Globo

O dr. Lino Teixeira vaccina e dá consultas todos os dias, das 10 ás 12 horas da manhã, na pharmacia Silva Araujo, á rua D. Anna Nery n. 156 A, estação do Rocha.

Monumento á Immaculada Conceição

A «Pastoral» de Coelho Netto

A FESTA DE HONTEM

Mais uma vez se confirmou hontem plenamente uma das superstições de theatro — máo ensaio geral, magnifica representação!

De facto, teve esplendido desempenho a *Pastoral* de Coelho Netto, foi muito bem interpretado esse inspirado poema biblico que o seu autor intitulou «evangelho em 1 prologo e tres episodios», e que não é sinão uma admiravel fantasia, baseada na tocante lenda judaica, tão meiga, tão encantadora e tão ingenua, do nascimento de Jesus em um estabulo de Bethlem. Ninguem melhor do que Coelho Netto poderia tratar um assumpto que lhe é tão querido, e que tanta suggestão exerce sobre a alma catholica.

Não admira, pois, que a representação de hontem fosse mais um grande successo para o illustre escriptor.

Quanto aos interpretes do bellissimo evangelho salientaremos a senhorita Maria Marques, d. Helena de Carvalho, d. Cecilia Marzinho, as senhoritas Maria da Gloria Cruz, Gutomar Couto, Marina Borges Leitão, Esmeralda de Mello e Maria José Magalhães, e os srs. Bartlett James, Barros Barreto Filho (que teve momentos verdadeiramente dramaticos nos papeis de Simões e de Elcazar), Carlos de Carvalho, etc.

A orchestra, sob a regencia do maestro Alberto Nepomuceno, mereceu applausos pela fina execução que deu á *Pastoral* de Francisco Valle e aos outros trechos de musica dos maestros Henrique Oswald, Francisco Braga e Alberto Nepomuceno.

Infelizmente o adeantado da hora não nos permitte dar uma apreciação mais desenvolvida da primeira audição da *Pastoral* no Parque Fluminense.

Limitemo-nos, portanto, a registrar, sem outros commentarios, o grande exito que obteve o primoroso trabalho de Coelho Netto e dos seus collaboradores musicaes.

Dentre o grande numero de pessoas presentes estavam as seguintes:

Presidente da Republica e filhas, dr. Felix Gaspar, senhora e cunhada, general Souza Aguiar, drs. Carlos Augusto Braga, José e Oscar Rodrigues Alves, condessa de Wilson e filha, Sylvio Betim, deputados Esmeraldino Bandeira, Cardoso de Almeida e João Luiz Alves e familias, senadores Anisio de Abreu e Urbano Santos, desembargadores Ataulpho de Paiva e Salvador Muniz, senhora Muniz e filhas, senhora Sancha de Barros Pimentel e filhos, dr. Placido Barbosa e senhora, João Murtinho e filha, dr. Pinto Portella, Magalhães Costa e familia, Juiz Zacharias e senhora, dr. Oscar Godoy e senhora, Amaro Cavalcanti e familia, José Maria Teixeira e familia, Armando Costa Pereira, senhora Costa Pereira e filhas, conde de Lagoaça, dr. Anselmo Hevia Riquelme, Carlos de Figueiredo e senhora, José Carlos de Figueiredo e cunhada, Salvador Santos e senhora, F. Rosterio e familia, Reginaldo Cunha e familia, capitão V. Lopes Lyrio e senhora, commendador João Evangelista Vianna e senhora, dr. Ildefonso Dutra e senhora, consul Busanez e familia, conselheiro Magalhães e familia, commandante Pedroso; drs. Luciano Cardoso e familia, Pereira Pinto e familia, Samuel Pertence e senhora, Bartlen Allen, dr. Oswaldo Cruz e senhora, Domingos J. Gomes Brandão Junior e familia, dr. Arthur Alcantara e familia, dr. João R. Cesar Gonzaga e familia, dr. Machado Mello e familia, senhora Sylvio Bevilacqua e filhas, Geminiano Barbosa e filha, Roberto Seixas Corrêa e familia, senhora Evelina Clegg e filhos, general Francisco Glycerio e familia, dr. Armando Dias e senhora, João Itiberê da Cunha, Eduardo Salusse e familia, Bernardo Pires Velloso Sobrinho e familia, coronel Arsenio Niemeyer e senhora, Olegario Marianno, Francisco Bourlitron e senhora, senhora M. Fernandes de Aguiar e filhas, Alberto de Azevedo e senhora, dr. Humberto Gotuzzo, almirante João Nepomuceno Baptista, Augusto Pinto Lima e senhora, dr. Lucio de Oliveira e familia, Fabio Ramos e senhora, senhoras Antonio Azevedo e filhas e Barroso Fernandes e filhos, Borges Leitão e familia, Coelho Netto e familia, Luiz Berquo e familia, Morales de los Rios e familia, Hime e familia, familia Marques Lisbôa, familia Paula e Silva, barão de Santa Margarida e familia, coronel Corte Real e senhora, general Costallat e senhora, deputado Mello Mattos e senhora, senhoras Isaura Mello, Marcima, Emilia Serpa e Carlos de Carvalho, Christino Bocayuva Filho e senhora, Antonio Martins de Souza Araujo e familia, dr. Carvalho Leite e senhora, Antonio Araujo, etc.

PELO TELEGRAPHO

Rio Grande do Norte

Balancetes do Thesouro — Falta de publicação — A situação financeira do Estado

NATAL, 17.—O governo tem deixado de publicar os balancetes do Thesouro, afim de não tornar conhecida a situação financeira do Estado.

Pernambuco

Em Caruarú—Queima de Biblia—O chefe de policia e o bispo—Frei Celestino reprehendido—O Jornal Pequeno—Em Flores—Imminente ataque de Antonio Silvino—Saque num jornal—Pedido de providencias ao governador

RECIFE, 17.—Fazem-se commentarios desfavoraveis á queima de Biblias evangelicas em frente á egreja de Caruaru.

O chefe de policia dirigiu uma reclamação ao bispo, promettendo este providenciar e reprehender frei Celestino Pedavoli, autor do facto.

Consta, porém, que frei Celestino não acceitara a reprehensão, instigado por catholicos amigos.

O *Jornal Pequeno* apoia a attitude da policia na questão de queima da Biblia.

Foi chamado hoje ao palacio episcopal frei Celestino.

—O *Jornal Pequeno* embandeirou hoje a fachada em regosijo ao anniversario do senador Lauro Sodré.

—O commercio de Flores telegraphou á Associação Commercial reclamando providencias do governador afim de garantil-o contra o imminente assalto da cidade pelo bando de Antonio Silvino que prometteu saquear a *Gazeta da Norte*, em meiados de novembro.

Bahia

Os clubs de sport nautico—Banquete aos representantes da Federação do Rio—A eleição senatorial de Alagôas—Noticia bem recebida—O pleito de quatro de outubro—Differença do numero de eleitores—O dr. Lauro Sodré—Seu anniversario—Noticias eleitoraes—Novo jornal—As obras do porto—Candidatos da opposição—O dr. Cesar Zama—Ainda agonisante.

BAHIA, 17.—Os Clubs de Sport Nautico offerecerão lauto banquete aos representantes da Federação dahi, por occasião das regatas de 1º de novembro.

—Causou aqui optima impressão a noticia de que a commissão verificadora de poderes do Senado não tomará conhecimento das actas falsas registradas no correio daqui pelo dr. Leite e Oiticica.

—As assignaturas dos eleitores, desta Capital, na eleição de quatro de outubro, não conferem com a maioria das mesmas assignaturas nas eleições fiscalizadas de 30 de janeiro.

E' esse o motivo pelos quaes as actas officiaes dizem que o pleito de quatro de outubro foi concorrido, quando a imprensa independente é unanime em affirmar o contrario, de accordo com o meu telegramma sobre o assumpto.

—A imprensa, noticiando o anniversario do sr. Lauro Sodré, elogia este senador.

—Surgirá nesta capital, sabbado proximo, *A Tribuna*, sob a direcção intellectual dos srs. Leal Filho e Miguel Chaves, ambos ex-reporters da *Gazeta do Povo*.

—Causou jubilo a noticia de que as obras do porto aqui serão inauguradas até doze de novembro proximo.

—Foi prorogado por mais seis mezes o prazo concedido a Arthur Teixeira para extracção de areias monaziticas no municipio de Porto Seguro.

—Os opposicionistas apresentam candidatos á deputação estadual.

Pelo 10º districto, Bernardo Castro, Rebello Koch e senador barão de Assú da Torre.

—Foram condemnados pelo jury federal os accusados do desfalque na delegacia fiscal, João Joaquim de Souza Bahiense a Alberto Alves Fernandes.

Foram absolvidos os outros indiciados Cyrillo Brasilio, Moreno Campello, Firmo José de Souza e Edistio Martins.

—Continúa agonizante o dr. Cesar Zama.

Minas Geraes

D. Alice Moura Costa—Fallecimento—Apprehensão pela policia—Moeda e sellos falsos—O dr. Antonio Carlos—Chegada—Banquete—Dois funccionarios publicos do Ceará.

JUIZ DE FORA, 17.—Foi hoje sepultada d. Alice Moura Costa, viuva do dr. Moura Costa, medico residente em Barbacena.

A finada era muito estimada.

—Os peritos da policia julgaram falsas as notas, as libras e os sellos apprehendidos.

Foi intimado a depor o coronel Gonçalves Carneiro.

—E' esperado a 25 do corrente o dr. Antonio Carlos, a quem será offerecido um banquete.

—Chegaram do Ceará o major Joaquim Jaguaribe, inspector dos telegraphos, e o dr. Meton Alencar, director da hygiene deste Estado.

Foram ambos recebidos por grande numero de amigos.

S. Paulo

Instrucções francezas á policia—Recomparecimento de officiaes mineiros—Projecto regulando o exercicio da advocacia—Protestos—Applausos dos academicos—Extincção do «Diario Official»—Consulado inglez—O dr. Campos Salles—Visita ao dr. Tibiriçá—Cultura do arroz—Moderno systema—O dr. Luiz Varella—Motivo de sua viagem ao Rio—O senador Sá Peixoto—Banco Catholico—Fundação—Seus fins.

S. PAULO, 17.—A *Noticia* ouviu dizer que o governo de Minas vae pedir uma licença ao de S. Paulo afim de enviar officiaes para assistirem ás instrucções francezas da força de cavallaria de policia.

Essa força e o 1º batalhão de infantaria realizaram hoje exercicios de guerra.

—Têm apparecido innumeros protestos contra o projecto do deputado Azevedo Marques regulando o exercicio da advocacia.

Consta que esse projecto será modificado.

—Corre o boato de que o governo do Estado pretende extinguir o *Diario Official*.

—O sr. Roger Casemant communicou ao governo haver assumido o exercicio do consulado inglez.

—Esteve hoje no palacio, em visita ao dr. Tibiriçá, o dr. Campos Salles.

—Devem ser iniciados amanhã os trabalhos sobre a cultura do arroz, pelo moderno systema de irrigação, na fazenda do dr. Tertuliano Gonzaga.

Essa fazenda foi arrendada pelo prazo de tres annos, por dez contos de réis, ficando o governo do Estado de posse de toda a creação nella existente.

—Segundo a *Platéa*, a viagem ao Rio do dr. Luiz Varella, procurador do Estado, prende-se a varios assumptos, entre os quaes se contam uma causa em andamento no Supremo Tribunal Federal, relativamente ao proprio nacional que serviu de alojamento de immigrantes, na cidade de Campinas, e outra referente ao recebimento de seis mil contos, quantia essa de que o Estado se julga credor da União.

—Chegou a esta capital o senador Sá Peixoto.

—Com o capital nominal de duzentos contos de réis, divididos em 2.000 acções, fundou-se aqui o Banco Catholico de S. Paulo.

O novo estabelecimento de credito reger-se-á pelas leis das sociedades anonymas e destina-se a pequenas transacções commerciaes.

—A mocidade academica dirigirá uma mensagem ao presidente do Estado, applaudindo o projecto regulando o exercicio da advocacia.

Inglaterra

Proximas eleições—A nova Duma Nacional—A rainha Alexandra—O automovel que a conduzia—Avaria—Sua alteza incolume.

LONDRES, 17.—A *Tribune* publica telegramma de S. Petersburgo asseguranddo que as proximas eleições para a Duma Nacional se realizarão no dia 28 de janeiro de 1907.

—Telegramma de Havana para a *Tribune* diz que os liberaes abriram uma subscripção popular com o fim de levantar-se naquella cidade uma estatua ao presidente Roosevelt.

—O automovel que conduzia a rainha Alexandra, do castello de Balmoral para Ballater, soffreu em meio do caminho uma pequena avaria. Sua magestade, que ficou completamente incolume, continuou a viagem em landau.

—O lord-mayor de Londres e sua comitiva visitaram hoje os mercados desta cidade, seguindo depois para o castello de Bagatelle.

Em todos os logares por onde passaram foram as autoridades inglezas recebidas com grandes demonstrações de sympathia.

—Telegrapham de Bizerta:

«O submarino *Lutin* sossobrou a tres milhas da costa e, segundo se presume, está a trinta e cinco metros abaixo d'agua, sobre um fundo de areia.

Consta que além do capitão-tenente Pephan e dos quatorze homens da tripulação, se achava tambem a bordo o 2º tenente Millot, filho do general do mesmo nome.»

Portugal

Na Camara dos Pares—Sessão agitadissima—O gabinete regenerador—Queda constitucional—Palavras do sr. João Franco—Violento protesto do sr. Hintze Ribeiro.

LISBOA, 17. — Correu agitadissima a sessão de hoje na Camara dos Pares.

O presidente do conselho de ministros disse, ao terminar o seu discurso, que o gabinete regenerador tinha caido constitucionalmente.

O sr. Hintze Ribeiro interrompeu com violencia, dizendo que não admittia provocações do sr. João Franco, nem como homem nem como presidente do Conselho. Este respondeu que o apontamento de um facto politico não podia ser tomado á conta de provocação.

Allemanha

Na Dieta de Brunswich—Bill sobre a regencia—Investidura do conselho de ministros—Eleição do novo regente.

BERLIM, 17. — A' dieta de Brunswich foi submettido o «bill» ministerial declarando incumbido da regencia o conselho de ministros, o qual fará todas as diligencias para que em breve tempo seja eleito o novo regente.

Belgica

Revisão do regimen espiritual na Africa—Conferencia internacional—Sua reunião—Innumeros delegados.

BRUXELLAS, 17. — Reuniu-se hoje, nesta capital, com a assistencia de numerosos delegados, a conferencia internacional de revisão do regimen espiritual na Africa.

França

Ainda a questão religiosa—Resolução da municipalidade de Auch—Na cidade de Brignoles—Banquete ao sr. Clemenceau—Seu pronunciamento—Respeito á lei da separação—Os carpinteiros do bosque secular—Em Bordeus—Grève geral—Visita aos mercados—O lord mayor de Londres e sua comitiva—No castello de Bagatelle—Demonstrações de sympathia—Em Bizerta—Soçobro do submarino «Lutin»—Victimas provaveis—Manifestações do ministro do interior—Lunch á delegação ingleza, offerecido pelo ministro do exterior—Os discursos—Cordiaes saudações—Sobre o poder bellico francez—Opiniões do sr. Clemenceau—O ministro da marinha—Partida para Bizerta—Os trabalhos de salvamento do «Lutin»—Representação de gala—Na Opera—O presidente do conselho—Pedido de demissão—O novo organizador de ministerio.

PARIS, 17.—A Municipalidade de Auch, no departamento de Gers, constituiu-se em associação cultual com o fim de assegurar o culto em quatro freguezias da cidade.

—O Conselho Municipal de Hyères encarregou o prefeito de convidar as autoridades inglezas, que se acham em Paris, a visitarem a cidade.

—Noticias de Bordéos para o *Tempo*, dizem que se declararam em grève os carpinteiros que trabalham no bosque secular daquelle departamento, pertencente ao Estado.

—Em um banquete, que lhe foi offerecido na cidade de Brignoles, o ministro do interior, sr. Clemenceau, pronunciou um discurso, no qual, a proposito da questão religiosa, disse: «Faremos com que a lei da separação seja respeitada; só empregaremos, porém, a força em caso extremo; e assim havemos de vencer a tyrannia da curia romana.»

—O ministro do interior, num discurso que fez em Hyères, exprimiu viva sympathia pelas familias dos marinheiros do sub-marino «Lutin», naufragado em Bizerta.

Alludindo mais uma vez á questão religiosa, o sr. Clemenceau disse que o governo fará applicar rigorosa e implacavelmente a lei da separação.

—O lord-mayor de Londres não acompanhou, por sentir-se um pouco fatigado, a delegação ingleza na visita ao castello de Bagatelle, nem assistiu ao almoço no Trianon. Assistirá, porém, á *soirée* da gala na Opera.

O ministro das relações exteriores offereceu um «lunch» á delegação ingleza, assistindo varias autoridades e numerosas notabilidades do mundo artistico, literario e politico.

O lord-mayor não compareceu, por achar-se ainda cansado.

O sr. Bourgeois disse, num breve discurso, que a «entente cordiale» é devida ao concurso reflectido e á vontade dos povos francez e inglez. Por essa razão, terminou s. ex., a «entente» constitue uma garantia poderosa da paz.

O embaixador inglez e o sr. Knight, ex-lord-mayor, agradeceram as attenções que têm sido dispensadas aos seus patricios e concluiram affirmando a solidez da «entente».

O sr. Clemenceau, respondendo a um discurso do almirante Touchard, em Toulon, disse, referindo-se ao poder bellico da França, «Nós desejamos uma França forte e poderosa não para aggredir mas que seja capaz de defender-se em todo o momento, o que bem contra nossa vontade, esteve quasi imminente ainda não ha muito.»

—O ministro da marinha que hoje partiu para Bizerta, foi acompanhado de alguns engenheiros e officiaes superiores da armada.

Em Bizerta, segundo as ultimas noticias, já não ha esperanças de poder salvar a equipagem do *Lutin*; mergulhadores exploram sem descanso o logar onde se presume estar encalhado o submarino.

Hoje chegou ao local do sinistro um barco dinamarquez que vae auxiliar os trabalhos de salvamento.

—O Lord-Mayor e todos os outros membros da delegação assistiram á representação de gala, que em sua honra se realizou na Opera.

Tanto á entrada como á saida do espectaculo, foram os illustres visitantes enthusiasticamente acclamados pela multidão.

—O presidente do Conselho, sr. Sarrien, apresentou pedido de demissão allegando motivos de saúde.

Nos circulos politicos onde se considera aberta a crise ministerial, assegura-se que o presidente da Republica encarregará o sr. Clemenceau de formar novo gabinete.

Italia

Associação sismologica internacional—Proposta da sua creação—Perante a conferencia—Na exposição de Milão—Visita dos soberanos.

ROMA, 17. — Inaugurou-se hontem a Conferencia Internacional que tem por fim promover na proxima conferencia de Haya, em 1907, a formação de uma associação sismologica internacional.

O acto da inauguração foi presidido pelo sr. Cocco-Ortu, ministro da agricultura, estando representados muitos paizes da Europa e da America.

MILÃO, 17. — Os soberanos visitaram hoje a exposição, em caracter particular.

Suas magestades demorar-se-ão tres dias nesta cidade.

NO SENADO

Após a leitura e approvação da acta, o sr. Coelho Lisboa pediu substituto para o sr. Olympio de Campos na commissão de redacção, sendo nomeado o sr. Gama e Mello.

Em seguida o sr. Coelho Lisboa requereu urgencia para ser discutida immediatamente a redacção final do projecto de amnistia aos implicados nos ultimos successos politicos de Matto Grosso e de Sergipe.

Sendo deferido esse requerimento, foi a mesma redacção approvada, seguindo o projecto para a Camara.

Passou-se depois á ordem do dia, sendo approvadas em 3ª discussão o projecto do Senado, modificando o quadro dos officiaes generaes do exercito;

as proposições da Camara autorizando o presidente da Republica a conceder um anno de licença, com ordenado, ao escrivão do almoxarifado da Repartição Geral dos Telegraphos, Americo de Barros e Vasconcellos;

determinando que o pagamento da differença de montepio e meio soldo na revisão dos processos posteriores aos decretos ns. 1.388, de 21 de fevereiro de 1891, e 1.054, de 20 de setembro de 1892, seja feito da data do fallecimento dos contribuintes;

e que autoriza o presidente da Republica a abrir pelo ministerio da Justiça e negocios interiores o credito de 9:3$138, para occorrer ao pagamento dos vencimentos ao continuo da secretaria do Senado Federal, dispensado do serviço por tempo indeterminado, Delphim de Azevedo Maia, relativos ao periodo de 17 de setembro a 31 de dezembro de 1886.

Em 2ª discussão foram approvadas as proposições da Camara, n. 34 de 1906, autorizando o presidente da Republica a pagar a Geronço Nitto de Souza Pimentel, alferes do Exercito, a quantia de 1:027$579 de vantagens que lhe competem como alferes-alumno da extincta Escola Militar do Ceará (parecer favoravel);

concedendo a dd. Eulalia de Saldanha da Gama e Maria Joaquina de Saldanha da Gama, viuva e filha solteira do dr. José de Saldanha da Gama, emquanto vivas forem, a pensão mensal de 150$ a cada uma.

Nada mais houve no Senado.

ACTOS FUNEBRES

Em suffragio da alma de d. Maria Luiza Faria, foi mandada rezar uma missa hontem, ás 9 1/2 horas da manhã, na egreja de S. Francisco de Paula.

A esse acto de religião compareceram muitos amigos e parentes.

União Civica Brasileira

Na sua nova séde social, reune-se hoje esta associação, ás sete horas da noite, á rua S. José n. 116, esquina do largo da Carioca.

EMPREGADOS DO LLOYD

Falta de pagamento

Ha um mez, mais ou menos, reclamamos aqui contra o atraso de pagamento em que está a empreza do Lloyd Brasileiro com relação aos foguistas e marinheiros dos navios e lanchas.

Pensavamos então que alguma providencia fosse tomada no sentido de fazer cessar aquella irregularidade, que tanto prejudicava os pobres homens.

Pois muito bem.

A directoria do Lloyd não se apiedou dos seus subordinados, chegando mesmo a expulsar do escriptorio um pobre marinheiro que fôra pedir 50$000 por conta, visto que estava com a senhora enferma.

Agora, já lá vão tres mezes, que os foguistas e marinheiros trabalham sem receber um vintem, os marinheiros das lanchas têm um mez e meio vencido.

Essa situação dolorosa para os empregados e nada favoravel aos creditos da propria empreza do Lloyd, não póde continuar.

Ou paga os empregados ou, si não ha dinheiro, suspenda o serviço; o regimen do calote é que não convém.

ALFANDEGA

Esta repartição arrecadou hontem a quantia de 316:973$024; sendo, 128:725$877 em ouro e 188:252$147 em papel.

— A's capatazias foi enviada uma participação do guarda Luiz Ribeiro dos Santos, que se achando de ronda, na noite de ante-hontem, encontrou aberta uma das portas do armazem de estiva.

— Foi indeferido o requerimento em que os srs. Davidson Poulen & C. pediam baixa de um termo de responsabilidade que assignaram.

— «Indeferido. Pague sem clausula, querendo» foi o despacho exarado em um requerimento da Companhia Ferro Carril Jardim Botanico, relativo a tres volumes contendo tubos de ferro.

— Pelo inspector foram concedidas as baixas de termos de responsabilidade assignados pelos srs. Wilson Sons & C., Norton Megaw & C. (2), Rodrigues Faria & C., Dannecker, Caroli & C. e Companhia Nacional de Navegação Costeira (29).

— A' guardamoria, para os fins convenientes, foi enviada uma parte do escripturario Horacio Machado contra o commandante do vapor allemão *Nomidia*, por infracção regulamentar, visto não haver apresentado os documentos dos consulados respectivos.

— Foi designado o sr. Luiz Soares para verificar 50 caixas contendo latas de leite condensado importadas pelos srs. Angelino Simões & C., devendo informar depois.

— Para informar, foi enviado á 2ª secção o pedido de credito, feito pela guardamoria, na importancia de 8:000$000, para os concertos de que carece a lancha *Sirius*.

— A' 1ª secção foi remettido um requerimento do sr. Joaquim de Mattos Carvalho, pedindo novo prazo para apresentar uma certidão que lhe foi exigida.

— Tendo os srs. Diamond King Mining & C. pedido restituição de direitos pagos, foi o seu requerimento enviado á 2ª secção para informar a respeito.

— No leilão hontem realizado, foram vendidos 19 lotes de mercadorias, entre as quaes estavam as ultimas lotas das apprehendidas nas celebres *onze barricas* de asphalto; sendo apurada a quantia de... 9:885$000.

Aos cofres da thesouraria foram recolhidos 1:977$000, relativos aos 20 °/° de signal.

— A' 2ª secção foi enviado, afim de ser informado o requerimento em que o ex-thesoureiro sr. João Baptista Rombo pede pagamento dos vencimentos relativos aos 25 dias do mez de agosto do anno findo.

— O inspector foi hontem ao ministerio da fazenda, afim de conferenciar com o ministro e fazer entrega da refutação que apresenta á representação da Associação Commercial contra a demora de descargas.

Informam-nos ser um bom trabalho esse do dr. Camara, no qual são destruidas, ponto por ponto, todas as allegações contidas na alludida representação.

Não sendo encontrado o ministro, o inspector voltará hoje ao ministerio.

— Ao sr. Raphael Oliveira foi permittido despachar, pelo verificado, uma caixa contendo meias curtas, sendo condemnado o commandante do vapor allemão *Rhaetia*, procedente de Hamburgo, ao pagamento da quantia de 248$800, importancia relativa nos direitos devidos por 12 kilos da alludida mercadoria, desapparecida da citada caixa a bordo do referido vapor.

— Por acto de hontem, da inspectoria, foi nomeado caixeiro-despachante dos srs. Christovão Fernandes & C., estabelecidos á rua da Quitanda n. 137, o sr. Custodio Alves Santiago.

Hontem mesmo foi mandado lavrar termo e expedir titulo.

— Aos srs. Jens Sand & C. foi concedido o abatimento de 20 °/° para uma caixa contendo um harmonium em fórma de piano, conforme foi arbitrado pela commissão de avarias.

— Reune-se hoje, ás 3 1/2 horas da tarde, a commissão de tarifas.

— Pela 1ª secção foram hontem processados 488 despachos, os quaes foram averbados pelos seguintes escripturarios: Carneiro da Cunha, 50; A. Lehmann, 47; Catalão, 38; Balthazar G. de Almeida, 38; Carlos G. da Silveira Pinto, 36; Capistrano, 36; J. A. Machado, 34; Gonçalves de Souza, 31; Raul Darcanchy, 30; Pedro Torres Leite, 30; Antonio J. G. de Castro, 27; Carlos B. de Moura, 25; Cordeirinho, 23; Macedo Domingues, 21; J. P. Montenegro, 17; E. Cahet, 5.

— Nos processos de apprehensão de rotulos impressos em lingua estrangeira, instaurados contra as firmas commerciaes Corrêa Ribeiro & C., Ed. Dhelomme e Veiga Pinto & C., o inspector proferiu sentença egual á proferida no processo dos srs. J. P. Roth & C., por nós hontem publicada na integra.

— Livres de direitos foram mandadas despachar 800 saccas contendo asphalto em pó, destinadas á commissão fiscal das obras do porto.

— «Dirija-se ao ministerio da fazenda», foi o despacho proferido num requerimento dos srs. Mattos Reis & Comp., pedindo despacho livre para tres caixas contendo fogareiros para funccionar a alcool.

— De accordo com o § 1º do art. 595 da Nova Consolidação das Leis das Alfande-

gas, foi mandado cobrar armazenagem simples de 50 caixas pertencentes ao sr. Hugo Heydmann.

— A' 1ª secção, para informar, foi enviada a communicação feita pelo conferente Cicero de Mello, relativa ao desapparecimento de cinco kilos de blusas de seda contidas em uma caixa importada pelos srs. Costa Pacheco & Comp., mercadoria que foi substituida por pedaços de chumbo.

Na mesma communicação diz aquelle funccionario ter sido o roubo praticado a bordo do vapor allemão *Bagia*, que, de Hamburgo, transportou a citada caixa.

— Assignou termo de entrada o commandante do vapor *Thespis*.

— Os manifestos das embarcações abaixo foram distribuidos aos escripturarios srs. Moura, o do vapor inglez *Merchant Prince*, procedente do Rosario e consignado a Davidson & Comp.; Cordeirinho, o do rebocador da mesma nacionalidade *Challenger*, procedente de S. Vicente e consignado á Brasilian Coal & Comp.; Catalão, o do vapor *Clyde*, procedente de Buenos Aires e consignado a Knight Harrison & Comp.; H. Pereira, o do vapor *Oriana*, vindo de Liverpool e consignado a Wilson Sons & Comp., e C. de Castro, o do vapor *Sorita*, procedente de Glasgow e consignado tambem a Wilson Sons & Comp.

A GRÉVE

Ainda e sempre os sapateiros! — A proposta de accordo — A reunião da classe operaria — A nova tabella dos patrões — Rejeitada unanimemente — Continuação da gréve.

Havendo deliberado os sapateiros em gréve não acceitar mais a intermediação de quem quer que fosse, os industriaes resolveram, por intermedio do seu advogado, dr. Herculano Inglez de Souza, endereçar a proposta da nova tabella que organizaram e á qual nos referimos ha dias, ao advogado Evaristo de Moraes, patrono da União Auxiliadora. Conseguimos, hontem, penetrar no vasto salão do Centro Gallego, á rua da Constituição, onde, ao meio dia, já se achavam mais de mil operarios, havendo todos assignado ou mandado assignar seus nomes em um livro de presença.

Com verdadeira surpresa, observámos que os operarios ainda estão animados e cheios de franco enthusiasmo, não parecendo que soffrem privações ha mais de cincoenta dias, por motivo da gréve.

Apresentada a tabella, houve uma proposta para nem ser discutida, pois desde logo, diziam os operarios, se mostrava inacceitavel. Entretanto, a assembléa resolveu o contrario, apoiando a opinião do advogado Evaristo de Moraes e da directoria da União. Foi, portanto, muito esmiuçada a tabella chamada pelos sapateiros, *dos patrões*, concordando toda a assembléa na sua rejeição.

Exigida a votação nominal, á proporção que iam sendo chamados os nomes dos signatarios do livro de presença, iam elles declarando *não*, havendo alguns feito, em rapidas palavras, exposição dos motivos dos votos. Verificou-se, assim, a reprovação unanime da tabella apresentada pelo Centro dos Industriaes de Calçado, autorizando-se o advogado a communicar o facto ao seu collega, patrono aos interesses do mesmo Centro.

Depois de trabalhar seis horas seguidas, dissolveu-se a assembléa, na melhor ordem e harmonia, sendo apenas para lamentar que operarios e patrões não tenham encontrado meios de chegar a accordo razoavel. Si é certo que os operarios muito estão soffrendo, e com uma resistencia admiravel, não é menos certo que a industria e o commercio de calçado já se resentem dos effeitos da gréve, e que parece insustentavel essa situação afflictiva, com a qual sómente ganham os fabricantes paulistas e os importadores de calçados.

"OS ANNAES"

Escreve-nos o sr. Walfrido Ribeiro, secretario d'*Os Annaes*:

«*Os Annaes* não circularão hoje, como durante dois annos, todas as quintas-feiras, com a habitual pontualidade que, entre nós, deve ser levada a conta de um dos melhores signaes da sua circumspecção. Não circularão porque com o numero 102, anno III, que appareceu ha oito dias, terminou a minha disposição de os manter, de tal modo imprescindivel é, para mim, para o meu espirito e para o meu coração, o nome de Domingos Olympio no cabeçalho d'*Os Annaes*.

Uma vez que a sua morte me tirou esse estimulo e uma vez que elle era o unico motivo da minha permanencia na tarefa d'*Os Annaes*, com o seu desapparecimento, quero dizer, desapparece o meu compromisso.

Isto não quer dizer que, com outra gente, *Os Annaes* não venham, depois, a reatar a sua publicação.

Cumpro o dever de, em honra da memoria do meu amigo Domingos Olympio, agradecer publicamente a todos os que o ajudaram a sustentar, no Brasil, durante dois annos, uma revista digna a todos os respeitos. — Do amigo agradecido *Walfrido Ribeiro*.

Rio, 17 de outubro de 1906».

ESMOLAS

Para a seguinte Anna do Amaral remettem-nos pessoa que assigna-se Um pobre a quantia de 500 réis.

Communica-nos a Associação dos Empregados no Commercio do Rio de Janeiro que, achando-se em pintura o seu automovel-ambulancia, não poderá funccionar por espaço de dez dias, podendo, entretanto, ser substituido pelas macas.

Ao ministro da viação o sr. Pereira Simões, engenheiro chefe das obras do porto de Natal, passou o seguinte telegramma: «Saudo a v. ex. — Tendo acalmado a grande agitação sobre recifes, na ausencia dos ventos fortes e insistentes de agosto e setembro, comecei hontem o serviço de arrazamento na barra. Farei trabalhar na primeira quinzena do proximo mez o escopro — pilão de cinco toneladas, cuja montagem completa depende apenas de uma peça a chegar amanhã ou depois, pelo vapor *Navigator*.»

VIDA OPERARIA

União dos Operarios Estivadores — Hoje, ás 7 horas da noite, reune-se o conselho deliberativo desta associação para tomar conhecimento do relatorio dos festejos de setembro, e dar posse aos consocios Percilliano Saraiva Pinto e Francisco Figueiredo de Albuquerque, nos cargos de vice-presidente e 2º secretario.

Pede-se a presença de todos os directores e supplentes.

União Auxiliadora dos Artistas Sapateiros — Hoje, no Centro Gallego, ás 10 horas, assembléa geral, para tomar conhecimento da tabella enviada á União pelos srs. industriaes.

Hoje haverá reunião de toda a classe, ás 2 horas da tarde.

— Continua funccionando com toda a regularidade, em 50 officinas e na fabrica Globo, o Syndicato da União.

Assignou a tabella e o regulamento da União mais um industrial.

Partido Operario Independente — Resignou o seu mandato junto á directoria central do Partido Operario Independente o operario Francisco Juvencio Sadock de Sá.

Syndicato dos A. Alfaiates — No proximo domingo, 21 do corrente, ás 4 horas da tarde, reunem-se os membros da commissão administrativa deste syndicato.

Segunda-feira haverá assembléa geral, em que serão tratados assumptos de grande importancia para a classe.

S. União dos Foguistas — Reune-se hoje, ás 7 horas da noite, em sessão de assembléa geral extraordinaria, afim de tratar-se de assumptos relativos á ultima gréve. Pede-se o comparecimento de todos os companheiros.

Liga Federal dos Empregados em Padaria no Rio de Janeiro — Grande tem sido o desenvolvimento social desta associação, graças á boa vontade e ao desvelo de todos os seus associados nestes ultimos tempos.

Tem augmentado consideravelmente o numero de socios, sendo introduzidos varios melhoramentos, que opportunamente serão mencionados.

Bastante melhorada acha-se a nossa bibliotheca com as offertas de livros recebidos dos socios.

Pede-se aos consocios que têm listas a seu cargo e que devam apresental-as a esta secretaria no dia 15 do mez findo, a fineza de o fazer hoje ou amanhã, para se resolver sobre o fim a que se destinam as mesmas.

Sociedade de R. T. T. e Café — Esta associação reune-se hoje, em sessão do conselho deliberativo, ás 6 horas da tarde. Pede-se a presença dos directores, conselheiros e interessados, á rua Marechal Floriano Peixoto n. 29.

Syndicato dos Carpinteiros, Pedreiros e Annexos — Reune-se hoje, ás 7 horas da noite, em assembléa extraordinaria, para se tratar de interesses destas duas classes.

Pede-se o comparecimento de todos á rua da Conceição n. 34.

Associação de Resistencia dos Cocheiros, Carroceiros e Classes Annexas — Reunem-se hoje, ás 7 horas da noite, a directoria e conselho, em sua segunda reunião, para tratar de assumptos importantes e de grande interesse para a classe. Pede-se a presença de todos os directores e conselheiros, á hora acima indicada.

Syndicato dos B. Barbeiros e Cabelleireiros — Reune-se hoje a commissão administrativa, para prestação de contas do beneficio realizado no Centro Gallego.

Pede-se o comparecimento de todos os companheiros que ficaram com cartões, á Avenida Passos n. 30.

NA POLICIA E NAS RUAS

Creada que foge — Desespero de uma familia

Ha uns dez annos, mais ou menos, deixou as alterosas serras de Minas, em demanda da nossa capital, uma rapariguinha de nome Malvina.

Aqui, empregou-se em casa do sr. José Augusto de Almeida, á rua Conde de Bomfim n. 127, onde manteve uma irreprehensivel conducta até domingo.

Malvina servia tambem de ama de criação a um filho de seus patrões, de nome Carlos, um esperto menino de sete annos.

Carlos, desde que nascera, fora entregue aos cuidados de Malvina, que o tratava com um desvelo e carinho especial, como si fosse uma segunda mãe.

Afinal, o menino cresceu e dedicou uma grande affeição a Malvina, que a correspondia, pois Carlos era o seu *ai! Jesus!*

Infelizmente, Malvina, no domingo, no seu serviço, commetteu uma irregularidade, pelo que foi reprehendida pela sua patrôa.

Não se mostrou contrariada ella, continuando a desenvolver a sua habitual actividade no serviço que lhe estava affecto.

Ao anoitecer, porém, Malvina, sem que fosse presentida, abandonou a casa.

Minutos depois, o sr. Almeida e a sua esposa deram por falta de Malvina e do menor Carlos.

Acreditaram ser aquella ausencia motivada por um passeio nas ruas do bairro.

A noite tornava-se mais cerrada e nem Malvina nem Carlos appareciam.

Para logo o sr. Almeida e pessoas da casa sairam para a rua, em procura de Carlos, sendo infructiferos os seus esforços.

Na segunda e terça-feiras inutilmente procuraram por toda a parte a creança.

Afflictissimo, o sr. Almeida dirigiu-se hontem, pela manhã, á 13ª delegacia urbana, onde pediu providencias para ser descoberto o paradeiro de seu filho.

Acredita o sr. Almeida que Malvina, ao abandonar a casa, carregasse com o menor Carlos.

O delegado abriu inquerito e ordenou varias diligencias.

Choque de vehiculos

O automovel n. 75, guiado pelo *chauffeur* José Ramon Aborado, foi de encontro, hontem, pela manhã, ao carro de praça n. 431, guiado pelo cocheiro João de Oliveira Martins, e tendo como passageiro mme. Nizetti.

Do choque resultou sair ferido o cocheiro do carro, que recebeu ligeira contusão na perna esquerda.

O facto passou-se na rua da Lapa e o *chauffeur* foi preso em flagrante e autoado na 6ª urbana.

Desastre

O operario José Joaquim, residente á rua Frei Caneca n. 261, foi hontem, ás 3 1/2 da tarde, na rua da Assembléa atropelado pela carroça n. 3.973, guiada pelo cocheiro Bernardo Vieira.

José Joaquim recebeu ligeiras contusões nas costas, sendo, com guia da 1ª urbana, recolhido á Santa Casa.

O cocheiro foi preso em flagrante e devidamente autoado.

Que soldado!

Achava-se, á tarde, no largo do Rio Comprido, o tambor do regimento da Força Policial, Antonio Camillo Henrique.

Nisto, passa um pobre vendedor de ovos, que seguia tranquillamente o seu caminho, sem fazer mal a ninguem.

O soldado implicou com a cara do homem, e o prendeu.

Quando ia leval-o para a delegacia da 11ª urbana, o nacional José Antonio Esteves, interceptando os passos do soldado, pediu que soltasse o preso.

A praça enfureceu-se e, sacando do refle, encheu á vontade o misero Esteves.

O vendedor de ovos fugiu e o aggredido, que recebera dois pontaços, um no quadril esquerdo e outro na cabeça, poz a bocca no mundo, pedindo soccorro.

Apparecendo no local um sargento da Força Policial, o decidido tambor, rufando as pernas, deu ás de Villa Diogo.

O ferido foi levado á 11ª urbana, onde o inspector de dia passou-lhe guia para o hospital de Misericordia, onde foi internado em uma das enfermarias.

A respeito, foi aberto inquerito.

Santa Casa

Com guia passada pela 3ª delegacia, deu entrada na Santa Casa o individuo Torquato dos Santos, com 27 annos, solteiro, carregador, residente á rua da Saúde n. 23, apresentando um ferimento de canivete no peito esquerdo.

— Falleceu hontem, na 18ª enfermaria, em que fôra recolhido no dia 16 do corrente, o brasileiro Oscar Pestana, com 14 annos, residente á rua Vital n. 24, que naquelle dia esmagára o pé direito, ao tomar em Todos os Santos um trem de suburbios.

— Falleceu hontem na Santa Casa Bernardino José Leitão, com 25 annos, solteiro, carroceiro, residente á rua do Chichorro n. 17, e que dera entrada na 17ª enfermaria, com guia da 15ª delegacia, apresentando ferimentos de faca nas costellas e na perna direita, ferimentos que, segundo declarou, recebeu no dia 14 do corrente, no trem que o conduzia á Penha.

A *causa-mortis* foi peritonite.

Atropellado

O menor Alvaro Marques, de 14 annos, residente á rua da Misericordia n. 118, foi hontem, ás 3 horas da tarde, atropellado, na Avenida Central, pelo automovel do ministerio da Industria, guiado pelo *chauffeur* Allaor de Queiroz.

Bastante machucado, foi o referido menor soccorrido em uma pharmacia proxima, sendo depois transportado, em carro-leito, para o hospital.

O *chauffeur* apresentou-se mais tarde na delegacia, onde prestou declarações sobre o facto.

Menor colhido por um trem — Imprudencia fatal — Em Todos os Santos — Morte no hospital — Agente desidioso

Quanto mais registramos desastres occasionados pela propria imprudencia das pessoas, mais elles se dão.

Oscar Pestana, menor de 14 annos, foi um dos taes que, infelizmente, bem caro — com a propria vida — pagaram a sua temeridade.

Ante-hontem, á noite, Pestana foi dar um passeio até a estação de Todos os Santos.

De volta á cidade, o menor, sem pesar, talvez, o perigo que corria, dirigiu-se áquella estação, tomando um trem de suburbio, já em movimento.

Fatal lhe foi a imprudencia, pois, falseando o pulo, caiu, sendo colhido pelas rodas do trem, que lhe esmagaram o pé esquerdo.

Promptamente recolhido por populares e pessoal da estrada, foi levado para a residencia de seus paes, á rua Vital n. 24, em Dr. Frontin.

Ali esteve o infeliz menor em tratamento até as tantas da madrugada, quando se aggravou o seu estado.

Uma pessoa da familia foi então á 20ª delegacia, onde communicou o facto.

Por esta, foi passada a competente guia, sendo Pestana removido, em carro da Assistencia, para a Santa Casa, onde foi recolhido á 17ª enfermaria, ali vindo a fallecer poucos momentos após ter dado entrada.

A 16ª delegacia, a cuja zona pertencia providenciar, não teve communicação do desastre, simplesmente por desidia do agente de Todos os Santos, que não mandou scientificar, como era da sua obrigação.

Emfim, como é director um sr. Osorio de Almeida...

Assalto a uma casa de pensão — Os gatunos em acção — Falta de policiamento — Em Nictheroy.

Na visinha cidade, quando exercia ali o cargo de delegado de policia um official do Corpo Militar do Estado, foi tal a campanha desenvolvida por este contra os desoccupados que vivem á custa do alheio, que em pouco tempo debandaram dali os gatunos.

A população nictheroyense dormia tranquilla. Sabia que as ruas eram percorridas alta noite pelo delegado e seus auxiliares e patrulhadas convenientemente.

Despido o militar das funcções do alludido cargo, foram aos poucos os amigos do alheio voltando á capital do Estado do Rio, onde actualmente põem em acção, dessassombradamente, os seus planos sinistros.

Assim é que, hontem, ás 3 horas da madrugada, a casa de pensão de d. Maria Rodrigues, á Avenida Rio Branco n. 383, esquina da travessa Guilhermina Briggs, foi visitada por dois gatunos, que, pene-

trando pela janella do quarto n. 6, deram o saque em alguns commodos daquella pensão.

O sr. Mario Barbosa, empregado na directoria de Saude, foi a maior victima dos larapios.

Esses, penetrando no seu aposento, tudo levaram, deixando apenas um par de botinas.

Um funccionario do Estado, tambem ali residente, ficou roubado em toda a roupa que possuia.

Os gatunos carregaram a chave da porta principal do edificio, que estava sobre uma mesa.

A casa assaltada está situada na rua mais frequentada da cidade de Nictheroy, tem luz electrica á porta e os bondes da Cantareira por ali transitam quasi a noite inteira.

O dr. Eugenio do Nascimento, actual delegado de policia, que substituiu nesse cargo o official do Corpo Militar, si tem o intuito, como acreditamos, de fazer um policiamento regular, cumpre desenvolver, a exemplo do seu antecessor, incessante campanha contra os desoccupados e perturbadores da ordem publica.

A navalha

O hespanhol Francisco Cubano e o portuguez Joaquim Teixeira da Silva são serventes do hospital de Nossa Senhora da Saude, da rua da Gambôa.

Hontem, á tarde, pelo simples facto de ter Cubano pela manhã recebido 5$000 pela remoção de um cadaver e elle nada ter feito e ficar a ver navios, Teixeira poz-se a insultal-o, o que motivou uma acalorada discussão entre elles.

Teixeira, de genio muito raivoso, sacou de uma navalha e deu um golpe no pescoço de Cubano.

Apparecendo a policia da 3ª urbana, o terrivel servente foi preso em flagrante e recolhido ao xadrez depois de convenientemente autoado.

Cubano, depois de ter recebido promptos soccorros no hospital, ficou internado em uma das enfermarias.

Canivetadas

Estavam ambos no trapiche da Ordem, onde trabalhavam, um como carregador de café e o outro no serviço avulso.

São elles, Pedro Balbino de Almeida, vulgo «Campista» e Torquato dos Santos.

A' tarde, os dois homens puzeram-se a discutir sobre o serviço.

«Campista», que é um homem valente e decidido como todos os seus conterraneos, não gostou da conversa fiada de seu companheiro.

Sacando de uma navalha, o homemsinho deu dois golpes em seu camarada, um no peito em baixo do mamellão direito e o outro nas costas do lado esquerdo.

Ao sentir-se ferido, subiu a mostarda ao nariz de Torquato, que deu um forte empurrão no seu aggressor, que caiu sobre um caixão de batatas.

Na queda, o valente «Campista» quebrou a cabeça.

Aos apitos de soccorro appareceu a policia da 3ª urbana que prendeu em flagrante o aggressor, que foi trancafiado no «xilindró», depois de autoado e medicado.

Torquato, após ter-se medicado em uma pharmacia do local foi internado em uma das enfermarias do hospital de Misericordia, com guia passada pelo inspector de dia aquella delegacia.

Torquato é residente, como o seu aggressor, no morro da Favella.

«Chauffeur» ferido

O «chauffeur» Luiz Sporelli descia hontem, á noite, á rua da Carioca, guiando o automovel n. 16, quando ao chegar á praça Tiradentes, foi de encontro á uma parede, resultando ferir-se no rosto.

A policia da 4ª urbana tomou conhecimento do facto.

Vontade de morrer

Hontem, ás 3 horas da tarde, gritos de dor, partidos do interior de um quarto, punham em alvoroço os moradores do predio n. 50 da rua Dona Marciana.

Era o portuguez Francisco Machado Capa, que, com dois talhos de faca, no pescoço, tentára suicidar-se.

Soccorrido pelo dr. Eduardo Rabello, Francisco Machado acha-se de pé em estado lisongeiro.

A 18ª delegacia tomou conhecimento do facto.

Discussão e bofetada — Prisão em flagrante

Na rua Visconde do Rio Branco, deu-se hontem um facto que, mais uma vez, vem demonstrar o que tanto se tem dito sobre o comportamento irregular das praças da Força Policial.

Por aquella rua, passava um bonde linha Riachuelo, do qual era conductor Antonio Macedo.

No mesmo, vinha em discussão com o conductor o soldado da força policial n. 409 da 1ª companhia do 3º batalhão do 1º regimento, Vicente Alonso Rodrigues, e, augmentando as razões de parte a parte, como não chegassem a um accordo, alteraram-se demasiadamente, engalfinhando-se por fim.

Com o escandalo produzido, correram ao local os guardas civis ns. 297 e 557, que effectuaram a prisão dos lutadores, conduzindo-os á 5ª urbana.

Ali chegados, foram ouvidos pelo dr. Nelson Rangel, delegado, que ordenou fosse contra os mesmos lavrado auto de prisão em flagrante, sendo Vicente Alonso enviado escoltado para o seu quartel e Antonio Macedo recolhido ao xadrez.

Foi removido para a 8ª circumscripção do Estado do Rio Grande do Sul o agente fiscal dos impostos de consumo da 19ª circumscripção do mesmo Estado, Joaquim Silveira Netto.

Vae ser inspeccionado de saúde o 2º escripturario da Delegacia Fiscal em Matto Grosso, Lauro Flaviano Ribeiro.

Ao delegado fiscal do Thesouro no Estado do Rio Grande do Sul, o ministro da fazenda remetteu por cópia, afim de ser informada, a reclamação feita pelo ministro da Allemanha contra as difficuldades que ao commercio daquella cidade causa a falta de um deposito para inflammaveis.

O ministro da fazenda augmentou para 20 °/° a gratificação de 10 °/° que percebe o operario da Imprensa Nacional, Estevam José Rabello.

POLICIA

Foram hontem transferidos os 1ºs supplentes Oscar Augusto Ferrão, da 3ª urbana para a 15ª, e desta para aquella Luiz Rodrigues Varzeo.

Reune-se hoje, ás 7 1/2 horas da noite, em sessão ordinaria, o Instituto da Ordem dos Advogados Brasileiros. Ordem do dia: continuação da discussão e votação da indicação do Codigo Civil no Senado; discussão da these 35 (interpretação do art. 6º da Constituição Federal); discussão do parecer da commissão de justiça, sobre processo militar.

Temos presente o n. de 15 de setembro da *Revista de Medicina*.

Dos conceituados editores E. Bevilacqua & C. recebemos *Estudo de Concerto*, do maestro Araujo Vianna, e *Teus Olhos*, polka-marcha, de Eduardo Souto.

A CARNE

Foram abatidas hontem, no matadouro de Santa Cruz, 477 rezes.

Preços correntes:

Bovinos, $450 e $590; carneiro, 1$600; e porco, 1$100 e 1$200.

Foi nomeado Ismael Soares da Silv[a] agente fiscal dos impostos de consumo [da] 19ª circumscripção do Estado do Rio [Gran]de do Sul.

O ministro da fazenda mandou [...] curso de guarda-mór e seus [...] delegacia fiscal no Rio Gran[de] [...]

O delegado fiscal do T[hesouro em Matto] Grosso passou exercici[o] [...] ao contador Antonio [...] visto ter de embarc[ar] [...]

O Reflexo — é a [...] revista literari[a] [...] ção nesta capit[al] [...] Apparecerá [...] director o [...] cretario o [...] O sumr[nario] [...] *O Refl[exo]* [...] O não [...] *morte* [...] *Liter* [...] Cu[...] cr[...]

EXERCITO

Será nomeado medico desta guarnição o dr. Manoel Esteves de Assis.

— A intendencia geral da guerra foi autorizada a adquirir para o 5º regimento de artilheria 20 muares e 10 cavallos.

— Apresentou-se hontem ao chefe do estado-maior, vindo de Matto Grosso, onde exercia o cargo de ajudante da commissão encarregada da construcção de linhas telegraphicas naquelle Estado, o capitão do corpo de engenharia Marciano de Oliveira Avila.

— O material sanitario utilizado por occasião das manobras de Santa Cruz será de novo recolhido ao deposito do material sanitario do Exercito.

— Tendo o general Dantas Barreto, commandante do 7º districto, telegraphado ao ministro da guerra pedindo a remoção do capitão do 19º de infanteria Leopoldo José Ortiz, por não convir a permanencia deste official naquelle districto, resolveu s. ex., de accôrdo com o pedido, transferir o mesmo capitão para o 2º batalhão de infanteria.

Para o 19º foi transferido o capitão do 2º, Vicente de Albuquerque Mangabeira, promovido ultimamente e que se acha em Corumbá.

— Concederam-se 90 dias de licença para tratamento de saúde ao pharmaceutico adjunto Olyntho Pinto Lyrio.

— Teve permissão para vir a esta capital o 1º tenente do 37º de infanteria Fausto Monteiro, que se acha em Santa Catharina.

— Sabemos que o coronel José Carlos Pinto Junior, que de ha muito se acha afastado das fileiras do Exercito, em virtude da commissão que exerce junto ao governo do Rio Grande do Sul, deixará brevemente o commando da Brigada Policial daquelle Estado, afim de assumir o commando do corpo a que pertence.

— Despachou hontem com o presidente da Republica o marechal Argollo, que submetteu á assignatura do chefe do Estado os decretos já por nós noticiados.

— Os coroneis da arma de artilheria João Leocadio Pereira de Mello e José Carlos Pinto Junior, este commandante do 1º regimento e aquelle do 3º, trocarão entre si os commandos de seus corpos.

Estes corpos têm parada, o 1º regimento, em S. Gabriel e o 3º, na cidade do Rio Grande.

— O 2º sargento asylado João Francisco Nullo teve permissão para residir na cidade de Penedo.

— O quantitativo estipulado para o arraçoamento da guarnição do Paraná ficou assim distribuido: etapa 1$229 e extraordinario 1$045.

— Teve ordem para recolher-se ao corpo a que pertence o 1º tenente do 13º de cavallaria Daniel da Silva Pereira, que foi dispensado do cargo de almoxarife da colonia militar da foz do Iguassú.

— O veterinario do 7º regimento de cavallaria Sebastião de Azambuja Brandão, teve permissão para vir a esta capital.

— Mandou-se servir addido ao 3º batalhão de artilheria de posição, o 2º tenente do 3º batalhão de infanteria Mariano Francisco da Paz.

— Ao 28º batalhão foi mandado servir o alferes-alumno José de Abreu Araujo, que servia no 2º regimento de artilheria.

— O major fiscal do 2º batalhão, Abilio Augusto de Noronha e Silva, que se acha em viagem para Pernambuco, teve permissão para vir a esta capital.

— Foi mandado addir ao 10º batalhão de infanteria o capitão do 15º da mesma arma, Pedro da Costa Leite.

— Foram concedidos 90 dias de licença, podendo gosal-a no Rio Grande, o 2º tenente Manoel Umbelino de Brito Guerra.

— Não nos causará sorpreza si fôr transferido para o estado-maior da arma de artilheria o tenente-coronel commandante do 3º batalhão de artilheria Manoel Vicente Ferreira de Mello.

Para o commando deste batalhão fala-se no nome do coronel Bello Augusto Brandão, ultimamente transferido do 1º regimento de artilheria para o 6º batalhão da mesma arma e que se acha aquartelado na fortaleza de S. João.

Para commandar o 6º e bem assim a fortaleza de S. João, será designado o tenente-coronel Clodoaldo da Fonseca, que, como já dissemos, será transferido do estado-maior para o quadro dos officiaes arregimentados.

Ouvimos tambem que o tenente-coronel Ferreira de Mello terá uma commissão no Estado do Paraná, onde lhe convém ficar, por emquanto.

— Julgamos não errar, affirmando que o chefe de uma das repartições civis subordinadas ao ministerio da guerra, pedirá em breve a sua aposentadoria.

— Foi nomeado professor da escola regimental do 1º batalhão de infanteria, o aspirante a official Flavio Augusto do Nascimento.

— O aspirante a official do 9º regimento de cavallaria, Alvaro Torres de Carvalho foi mandado addir ao 28º batalhão de infanteria.

— Foi determinado ao commandante do 6º batalhão de artilheria que providencie para que seja augmentado com mais cinco praças o destacamento do forte do Imbuhy.

— Devem comparecer hoje, ao meio-dia, no commando do 4º districto militar, os drs. Platão de Albuquerque, Marques Junior e Eugenio Guimarães.

Foram mandados addir ao 6º batalhão de artilheria os telegraphistas do 2º batalhão de engenharia, segundos sargentos Joaquim Ferreira e Theophilo Coelho.

— Reune-se amanhã, ás 11 horas da manhã, na auditoria de guerra do commando do 4º districto militar, o conselho de guerra a que responde o corneteiro do 6º batalhão de artilheria Honorio Gonçalves.

— Serviço para hoje:

Superior de dia o major Daltro; dia ao districto, um official do 1º batalhão de infanteria; dia ao posto medico, dr. Eugenio Guimarães.

O 20º dá guarnição, o 23º o serviço extraordinario e o 1º regimento de artilheria os officiaes para a ronda de visita.

Uniforme 4º.

Genuinas

Camas de ferro paulistas

Affonso Mormanno, fabricante

Unico depositario no Rio de Janeiro

J. C. RODRIGUES

138, rua Sete de Setembro, 138

PREFEITUR[A]

Paga-se hoje a folha de ven[cimentos das] professoras adjuntas effecti[vas] [...]

— Foi declarado sem effe[ito] [...] do corrente, pelo qual fo[ram] [...] os escrivães das age[ncias] [...] Manoel Rodrigues de [...] redo, do districto de [...] to Antonio e José P[...] Gloria.

— Foram con[cedidos] [...] para tratam[ento] [...] mestra de [...] Professor [...] Castro [...] fesso[...] Car[...] so[...]

— Foram embargadas e mandadas demolir as obras que estavam sendo executadas no predio n. 12 da rua Paulino Fernandes, em desaccordo com a lei, conforme consta do edital affixado no referido predio.

— Por infracção de leis e posturas municipaes foram multados: Companhia Rio de Janeiro City Improvements, Terra Amaral & Fernandes, Antonio Fernandes Freitas, Soares & Pires, Antonio Bento, Bernardo Pires Velloso Sobrinho, Manoel Caetano Martinez e Francisco Ignacio Cardoso, em 50$ cada um; Naugil Mackfor e Joaquim Nunes das Neves, em 30$ cada um; Manoel Pinto Ribeiro de Carvalho, R. Formosinho & C., Antonio Gomes e Luiz da Costa Pereira, em 10$ cada um; Georgina Lyra da Silva e Santa Casa de Misericordia, em 200$ cada um.

— A Prefeitura arrecadou ante-hontem a quantia de 21:023$963.

CALÇADO ONÇA

Quereis fazer economias? comprae CALÇADO só na CASA DA ONÇA que, por motivo de obras, está vendendo a preços baratissimos!! Vale a pena aproveitar esta boa occasião de comprar CALÇADO bom, garantido e muito barato!!

Rua Uruguayana 66.

Hoje, á 1 hora da tarde, na directoria geral de industria, do ministerio da viação, serão abertos os involucros de ns. 4.746 a 4.753 que contêm pedidos de privilegios de invenção.

«A PATRIA»

Appareceu hontem nesta capital, sob a direcção e de propriedade do sr. Francisco Campos, o primeiro numero d'*A Patria*, jornal bi-semanal que se compromette a trabalhar em prol dos interesses do povo, estudando as necessidades nacionaes.

Bem feito e com boa materia, *A Patria* merece a longa vida que lhe desejamos.

Estantes

Giratorias para livros e estantes giratorias (carteiras) para medicos, advogados, dentistas e chefes de escriptorio

INDUSTRIA PAULISTA

138, rua Sete de Setembro, 138

J. C. Rodrigues

BENJAMIN CONSTANT

Os cidadãos Raul Guedes, Francisco de Sá e Antonio Torres convidam, em nome da Commissão Glorificadora Benjamin Constant, os admiradores e discipulos do egregio republicano para, incorporados, visitarem hoje, ás 3 horas da tarde, o seu tumulo, no cemiterio de S. João Baptista.

Partirão do ponto inicial dos bondes da Companhia Jardim Botanico, ás 4 horas, como nos annos passados, conduzindo uma palma de flores.

A commissão geral dos operarios da União faz hoje uma publicação, para a qual chamamos a attenção, na parte ineditorial desta folha.

A melhor e mais nutritiva cerveja, acima de todas as suas congeneres fabricadas no Brasil, é a Munchen de Petropolis.

VIDA ACADEMICA

Doutorandos de medicina de 1906

LXXIII

De Caxambú nas aguas fez sucesso
Aquelle rico annel que vê-se ao dedo
Deste risonho amigo do progresso
Waldemiro Azevedo.

LXXIV

Ninguem ao vel-o nos dirá que veio
Das aulas do Collegio Militar
Tão pacifico sabe, sem receio,
O Mariano de Campos se mostrar.

LXXV

Aqui vos digo que uma grande cousa
Foi-nos vinda este anno da Bahia.
Todos sabem quem é o Mello e Souza
Demais conhecem sua sympathia.

LXXVI

Nosso Nepomuceno de Athayde,
Mettido sempre em affanosa lide
Soffre nos olhos de molestia aguda
Mas, mao grado isso, com ardor estuda.

LXXVII

José Procopio de Pinheiro Andrade
Não se póde dizer que seja feio;
Mas ninguem corra ao vel-o na cidade
Nem deixe parecer o seu enleio.

LXXVIII

Do Campelo de Souza sei somente
Que vive sempre «Já ouviu» dizendo.
Porque não deixas esta phrase algente
Que anda um mal ao ouvido me fazendo?

LXXIX

Bonito, simples, delicado, amavel,
Ainda que um pouquinho zombeteiro
Nunca nos disse nada do intratavel
Mestre Costa Carneiro.

LXXX

Para a Tijuca de veloz corrida
Foi visto um pharmaceutico passar
Mas, disse alguem, é muito conhecida
A morada do Freire de Aguiar.

(*Continúa*) *O mais vadio de todos*

Vida escolar

Association Polytechnique de Paris

Domingo proximo, 21, ás 9 horas da m[a]nhã, realizar-se-ha, no Lyceo de Arte[s e] Officios, sob a Presidencia do sr. de [...] bordére, Consul da França, a prova [do] concurso para a obtenção das medal[has] [...] escripta, salientaram-se os srs. [...] Gurgel Valente, Mauricio Magn[...] gueira de Sá, Benjamin Constan[t] [...] Raul Gomes dos Reis, Arthur [...] Luiz de Barros e Vasconcellos [...] çalves de Mello, Claudio Ca[...] lio Barreto de Oliveira. A cl[assificação de]finitiva só será feita depois [...]

Aneis de [...]

Para doutorandos e ba[charelandos] [...] sim grande variedade [...] lhantes a preços mod[icos] [...] lheria de

Igna[...]

34, Pra[...]

HOSPE[DES]

Pel[...] priv[...]

E. F. Central do Brasil

A thesouraria arrecadou ante-hontem a quantia de 18:297$477, tendo em caixa no mesmo dia o saldo de 200:008$176.

— Foram removidos:

Da estação de Minas para a de Sabará o agente Joviano Teixeira Coelho; desta para Palmyra o agente Augusto Martiniano de Oliveira França e desta para Minas o agente Joaquim de Castro Oliveira Portugal.

— A directoria desta estrada foi autorizada a reduzir de 3$200 por tonelada a tarifa das farinhas de trigo transportadas da estação Maritima para a do Norte.

Essa reducção ficará entretanto dependendo da quantidade minima de 70 toneladas por dia.

As despezas de carga e descarga e taxa de vigilancia correrão por conta de quem fizer o despacho.

— Innumeras reclamações temos recebido contra o novo horario da estrada.

Ainda hontem recebemos diversas cartas do interior, inclusive a que abaixo publicamos, e que nos foi enviada juntamente com um conhecimento desta via-ferrea:

«Peço vossa intervenção no sentido de defenderdes os interesses do publico.

O novo horario da Central traz grandes prejuizos ás partes, conforme verá v. s. pela tabella abaixo.

O trem que parte de Ouro Preto ás 2 horas e 40 minutos da tarde, chega a M. Burnier ás 4 1/2, onde morre!... Só partindo no dia seguinte de Miguel Burnier ás 10 horas e 10 minutos, chegando a Lafayette ás 11 e 40, para de novo só sair no dia seguinte ás 10 e 15.

Em Carandahy chega elle ás 12 e 12, o que prefaz um total de tres dias, o que, entretanto, deveria se fazer em seis horas.

Para que v. s. se certifique da verdade, junto remetto um conhecimento sob o n. 1.388, despachado em 15, o que só chegou a Lafayette a 16, e a Carandahy a 17, ás 12 horas e 12 minutos. Já é progresso. *Um viajante*.»

Peçam — Vinho Villar — o mais reconstituinte vinho fino do Porto.

MARINHA

Foram mandados desembarcar o 2º tenente Lavouier Escobar, do vapor *Andrada* e o foguista de 1ª classe Antonio de Freitas, do vapor *Comandante Freitas*, sendo este por conclusão de contrato.

— Falleceu hontem o invalido sargento ajudante do Corpo de Marinheiros Nacionaes Julio Augusto Cesar.

— O *Floriano*, vae brevemente soffrer limpeza no casco.

— Foi solicitado do consulado brasileiro em Montevidéo informações sobre um caixão extraviado que conduzia croques e outros objecto para a flotilha de Matto Grosso.

Hemorrhagias do utero, cura-se com a **Saude da Mulher.**

FALLECIMENTOS

Falleceu hontem, á rua Alzira Valdetaro n. 28, e sepulta-se hoje, no cemiterio de S. Francisco Xavier, d. Ambrosina de Almeida Cavalcante, brasileira, casada e de 47 annos de edade.

— Sae hoje da rua Laurindo Rabello n. 67, para o cemiterio de S. Francisco Xavier, o feretro do sr. Carlos Kistler, natural da Suissa, casado e de 45 annos de edade.

— Sepultou-se hontem, no cemiterio de São Francisco Xavier, o sr. Oscar Pestana, natural desta capital e de 14 annos de edade.

— Falleceu d. Maria Curi Nicolau, natural da Syria, viuva e de 49 annos de edade, cujo feretro saiu hontem da rua da Prainha n. 63, para o cemiterio de S. Francisco Xavier.

— Sepultaram-se hontem:

No cemiterio de S. Francisco Xavier:

Maria Isabel, 14 annos, solteira, travessa das Partilhas 11; Dulce, filha de Luiza Laponge, 5 mezes, rua Lopes de Souza 4; Maria, filha de Antonio Barbosa, 1 dia, rua S. Luiz Gonzaga 270; Sebastião, filho de Emiliana Rosa do Espirito Santo, 2 mezes, rua do Nuncio 30; Manuel, filho de Manuel Monteiro, 3 1/2 annos, rua Estacio de Sá 17; Antonio Augusto Alves Monteiro, 2 mezes, rua Leopoldo 33; Absalão, filho de Octaviano Barbosa Macedo, 7 annos, hospital da Gambôa; Marietta, filha de José Gonçalves, 2 annos, rua Senador Furtado 19 K; Nair, filha de Jeronymo Gonçalves Paiva, 1 anno, E. F. de Santa Cruz 781; José, filho de Domingos Parabeni, 1 mez, rua America 112; Bernardo José Leitão Moreira, 28 annos, solteiro e Pedro Brasil Nogueira, 50 annos, solteiro, Santa Casa; José Joaquim dos Santos, 47 annos, casado, travessa Carneiro 27; Luiza Rosa Pereira, 34 annos, rua d. Felicidade 1; Claudina Maria da Conceição, 75 annos, viuva, ladeira da Madre Deus 13.

No cemiterio de S. João Baptista: [...] America, filha de Felicia Antonia [Ro]drigues, 1 anno, rua Conde de Irajá 7; José, filho de Josepha Maria da Conceição, 2 annos, rua Al[...] sem numero; Maria Amelia da Silva, 40 an[nos] solteira, travessa Ferreira 2; Manoel Alv[es] [...] ingre, 30 annos, solteiro, Necroterio; [...] Teixeira, 49 annos, solteiro, rua Santo A[...]

No cemiterio do Carmo:

Manoel Joaquim da Luz, 79 ann[os] [...] hospital do Carmo.

DIA SO[CIAL]

Faz annos ho[je] [...] mes de Aguia[r] [...] mes de Agu[iar] [...]

— A ex[...] chado, [...] cionar[...] feste[...]

COMMERCIO

Rio, 17 de outubro de 1906.

Cambio

Não houve modificação no mercado de cambio, que continuou oscillante, aguardando os acontecimentos os respectivos interessados. Os trabalhos careciam de importancia, mas os preços variaram sempre; no entanto, continuaram regulares as saidas de café.

Foram adoptadas as tabellas de 15 1/2 pelos bancos estrangeiros e 15 9/16 d. pelo do Brasil, correndo para os saques os preços de 15 9/16 e 15 19/32 d., contra letras a 15 11/16 d.

Logo depois, fraqueou um pouco o mercado, caindo a 15 1/2 d. nos bancos estrangeiros e 15 17/32 d. no Brasil, contra letras a 15 5/8 d. sem vendedores. Seguiu-se nova baixa, com o bancario a 15 1/2 d. no Banco do Brasil e 15 7/16 d. nos bancos estrangeiros que, exceptuando o Brasilianische, adoptaram esse ultimo preço officialmente.

Nesse estado permaneceu o mercado inalterado, sem que houvesse novos trabalhos; mas, não puderam, como de vespera, determinar nova alta.

Os soberanos correram de 15$500 a 15$600, com os vales, ouro, de 1$745 a 1$763, constando as cambiaes de letras bancarias de 15 19/32 a 15 7/16 d. contra particulares de 15 21/32 a 15 9/16 d.

TAXAS BANCARIAS

Praças:	A 90 d/v		
Londres	15 1/2	a	15 7/16
Paris	615	a	620
Hamburgo	760	a	764
	3 d/v		
Londres	15 11/32	a	15 1/4
Paris	623	a	627
Hamburgo	769	a	773
Italia	624	a	628
Portugal	352	a	356
Nova York	3$222	a	3$255
Rio da Prata:			
Buenos-Aires	3.167		3.180
Montevidéo	3.395		3.410

BANCO DA REPUBLICA

Praças:	90 d/v		
Londres	15 9/16		—
Paris	616		—
Hamburgo	760		—
Operações do dia:			
Bancarias	15 19/32	a	15 7/16
Particular	15 21/32	a	15 9/16
No anno passado:			
Official	15 15/16	a	15 7/8
Cambiaes:			
Bancarias	16	a	15 7/8
Particulares	16 1/16	a	16
Moedas:			
Soberanos	15$500	a	15$600
Ouro nac., por 1$ (vales)	1$745	a	1$763

Rendas Fiscaes

RECEBEDORIA DO ESTADO DE MINAS

Arrecadação do dia 17	72:611$773
De 1 a 17	418:627$181
Em igual periodo do anno passado	346:479$278

Mercado de café

A baixa do cambio e alguma alta em varios centros de consumo que têm funccionado em alternativa, tornaram o mercado calmo e regularmente sustentado. Entretanto, os preços não foram alterados, nem os negocios augmentaram, constando mesmo muito limitada procura, mas accusando-se vendas em confronto com os embarques.

Correram nos commissarios os limites de 6$400 a 6$700, predominando nos ensaccadores o de 6$600, em vendas orçadas por 15.000 saccas, contra 11.000 de vespera e tendo a bolsa de Nova York subido 5 pontos.

ELEMENTOS DO DIA

Vendas conhecidas		Saccas
Hoje		11.000
Anteriores		18.000
Entradas, hoje:		
Cabotagem		—
Barra dentro		4.056
Estrada de Ferro Central		2.282
Total		6.338
Por Jundiahy:		
Hoje		73.100
Hontem		76.800
Desde 1º de julho:		
Entradas		1.471.440
Saidas		1.094.282
Cotações:		Typo
Europeu	6$600 a	6$700
Americano	— a	6$600

MOVIMENTO ANTERIOR

Stock em 1ª e 2ª mãos:		Saccas
Stock anterior	—	613.087
Entradas	—	13.995
Total	—	627.082
Ultimos embarques	—	28.206
Stock actual		598.876

ENTRADAS DIVERSAS

Hontem:	Saccas	Kilos
E. de F. Central	7.250	435.000
Cabotagem	12	720
Barra dentro	6.733	403.980
Totaes	13.995	839.700
Desde o dia 1º		
E. de F. Central	169.644	10.178.640
Cabotagem	16.109	966.540
Barra dentro	101.873	6.112.380
Totaes	287.626	17.257.560

ULTIMOS EMBARQUES

	Hontem	Desde 1	Em 1905	
E. Unidos	25.203	129.190	8.071	107.090
Europa	2.408	80.015	6.858	90.244
Diversos	595	24.148	3.356	21.968
Totaes	28.206	233.353	18.285	219.302

COTAÇÕES POR 15 KILOS

Nominaes

Typos	Commis.			Ensaccads.		
	6$800	a	6$900	—	a	6$800
	6$600	a	6$700	—	a	6$600
	6$300	a	6$400	—	a	6$300
	6$000	a	6$100	—	a	6$000

...de da casa Eduardo Araujo ...de café:

6$900	a	7$000
6$700	a	6$800
6$500	a	6$600
...300	a	6$400
...0	a	5$500

GUARDIAN ASSURANCE COMPANY LIMITED.

Balanço em 31 de Dezembro de 1905

Balanço das rendas da Repartição de Seguros Contra Fogo

		£	s.	d.
Fundo total da Repartição de Seguros contra Fogo no principio do anno, sendo:				
Reserva dos premios	£ 213,650 0 0			
Reserva geral	420,287 12 11			
		633,937	12	11
Premios recebidos menos premios pagos em reasseguração		501,871	13	1
Juros e Dividendos		25,858	13	11
		£ 1,161,667	19	11
Perdas, menos reasseguraçôes		247,363	3	11
Despesas		117,334	8	10
Commissão		61,445	12	2
Perdas das agencias		80	12	2
Imposto sobre lucros		1,736	11	4
Transferido para lucros e perdas		51,557	11	6
Fundo total da Repartição de Seguros contra Fogo ao fim do anno, sendo:				
Reserva dos premios	£ 222,150 0 0			
Reserva geral	160,000 0 0			
		682,150	0	0
		£ 1,161,667	19	11

Balanço da Repartição de Seguros Contra Fogo

PASSIVO

	£	s.	d.
Fundo da Repartição de Seguros contra Fogo	682,150	0	0
Perdas pagaveis	15,272	6	1
Saldo pagavel ás outras Companhias de Seguros	55,574	13	5
Despesas da administração a pagar	3,812	7	9
Letras a pagar	1,420	0	0
Juros pagos antecipadamente	627	3	0
Lucros saldo aos accionistas	51,557	11	6
	£ 810,414	1	9

ACTIVO

	£	s.	d.
Hypothecas	39,950	0	0
Documentos de credito do governo, estradas de ferro e outros effeitos	534,911	9	7
Premios activos	7,413	0	1
Saldo das agencias	94,647	7	1
Saldo pagavel por outras Companhias de Seguros	7,067	14	3
Juros não cobrados	8,499	3	2
Depositos nos bancos	37,000	0	0
Saldo da caixa e da conta corrente	74,535	10	0
Letras a receber	6,389	17	7
	£ 810,414	1	9

Agentes no Rio: KNIGHT, HARRISON & C.

73 Rua Primeiro de Março 73

Cabotagem

EM 17

Alfafa, 550 fardos. Aguardente, 100 pipas, 4 barris e 7 caixas. Alcool, 36 pipas. Arroz, 72 saccos. Aniagem, 21 fardos.

Banha, 20 caixas. Borracha, 1 fardo.

Cacáo, 11 saccos. Carne salgada, 2 caixas. Côcos, 3 saccos. Cal, 399 saccos. Cylindro de ferro, 2 peças.

Ervilhas, 30 saccos.

Farinha, 11 saccos. Feijão, 83 saccos. Fructas, 3 caixas.

Linguas, 1 caixa.

Madeira, 1.900 dormentes. Madeira, 1.253 duzias. Manteiga, 141 caixas.

Ovos, 52 caixas.

Peroba, 65 peças. Poaia, 4 fardos. Phosphoros, 75 latas.

Sola, 8 rolos.

Tapioca, 12 saccos. Toucinho, 16 fardos. Taboinhas, 17 caixas.

Vassouras, 2 pacotes.

Assucar	*Saccos*
De Itajahy	50
De S. João da Barra	4.557
	4.606

Café	*Sácos*
«Murupy», de Itapemirim	39.000
Idem, de Piuma	18.000
Idem, de Benevente	0.000
«Carangola», de S. João da Barra	192.240
«Garcia», de Santos	720
«Muquy», da Ponta da Areia	343.800
	609.760

Embarcações despachadas

EM 17

Buenos Aires—Vap. ing. «Challenger», de 1.600 tons., consig. Brasilian Coal & C., c. lastro.

Mostyn-Deeps—Vap. ing. «Green-Yacket», de 1.899 tons., consig. Carlos Wigg, com 40.000 tons. de manganez.

Santos — Vap. aust. «India», de 1.797 tons., consig. Bombauer & C., c. lastro.

Barbados—Vap. ing. «Teesbridge», de 3.546 tons., consigs. Lage Irmãos & C., c. lastro.

Movimento do porto

ENTRADAS NO DIA 17

Buenos-Aires e escs., 5 ds., 15 hs. de Santos—Paq. ing. «Clyde», comm. Doughty, passags.: Harry Shaeffer, Jayme Thomaz e senhora, David Rosenfeld, Sophie Likevich, Leonor Scheraizki, Alexandre Bird, Bernardo Gomes, Herminio Maia e senhora, coronel Maia Filho e 1 filho, João Gomes Varella, Raphael Coutinho, dr. Raphael Coutinho, 13 em 3ª classe e 121 em transito, c. varios generos a Knight Harrison & Comp.

New-Port e S. Vicente, 32 ds., 16 do ultimo—Vap. ing. «Charlanger», 16 tons., comm. Backer, equip. 8, c. em lastro a Brasilian Coal & C. Entrou arribado para tomar carvão e segue para Buenos-Aires.

Glasgow e escs., 30 ds., 11 de S. Vicente — Paq. ing. «Sorata», comm. Hobson, passags. 13 em transito, c. varios generos a Wilson Sons & Comp.

SAIDAS NO DIA 17

Laguna e escs.—Paq. «Industrial», comm. José Moreira dos Santos.

Itabapoana—Patacho «Regaleira», 175 tons., m. Vasco A. M. Vieira; equip. 10, c. lastro.

Mossoró e escs.—Paq. «União», comm. Elias Miguelich.

...uthampton e escs.—Paq. ing. «Clyde», comm. ...ughty; passags.: dr. Alcides Castro e fa...a, Bezardo P. Almeida Castro, Bertholin S. Castro, João Giannea, capitão-tenente Rendler de Aquino e familia, José da Silva Guimarães, mme. J. Monteile e 1 filho, Fritz Harbst, B. Scott Chapmann, Mathilde Capella e 2 filhos, A. da Cunha, Pedro Lima Perez, Maria Coelho Midão e 1 filho, Max Naegeli, Oscar Coelho da Silva, Manoel da Silva Loureiro e 1 sobrinho, Leon Zagury, dr. Joaquim Nabuco e 1 creado, dr. Epaminondas Chermont, 23 em 3ª classe e 121 em transito.

Nova-York e escs.—Paq. ing. «Thespis», comm. Fergusen; passags.: José Ferreira Murta, José Carlos Freire Murta, W. Garde Moyer, 9 em 3ª classe e 1 em transito.

Santos—Paq. ing. «Titian», comm. Dixon; passags.: Grinesditele, Henry Schock.

Maritimas

VAPORES A ENTRAR

18 Rio da Prata, «Dalmata».
18 Santos, «Gutrune».
18 Santos, «Coblenz».
18 Portos do sul, «Satellite».
18 Rio Grande, «Itaituba».
18 Marselha e escs., «Orleanais».
19 Liverpool e escs., «Calderon».
19 Rio da Prata, «Brasileno».
19 Rio da Prata, «Magellan».
19 Portos do Pacifico, «Orita».
21 Santos, «Pernambuco».
21 Rio da Prata, «Les Alpes».
22 Hamburgo e escs., «Borussia».
22 Genova e escs., «Indiana».
22 Nova-York, «Tennyson».
23 Rio da Prata, «Prudente de Moraes».
23 Rio da Prata, «Re Umberto».
23 Hamburgo e escs., «Santos».
23 Southampton e escs., «Magdalena».
24 Rio da Prata «Nile».
25 Santos, «Rhaetia».
25 Rio da Prata, «Esmeralda».
27 Portos do norte, «Pernambuco».
28 Hamburgo e escs., «Tucuman».
28 Bremen, «Aachen».
29 Valparaiso e escs., «Oriana».
29 Rio da Prata, «Aragon».
29 Bordéos e escs., «Cordillère».
30 Rio da Prata, «Amazone».
30 Trieste e escs., «Moravia».

VAPORES A SAIR

18 Portos do Pacifico, «Sorata».
18 Pará e escs., «Grão-Pará», 4 hs.
18 Pará e escs., «Piranga».
18 Caravellas e escs., «Muquy», 8 hs.
18 Pernambuco, «Orion», 4 hs.
18 Campos e escs., «Carangola».
18 Rio da Prata, «Orleanais».
19 Hamburgo, «Numidia», 10 hs.
19 Itajahy, «Rudi», 4 hs.
19 Hamburgo e escs., «Pernambuco».
19 Bremen e escs., «Coblenz».
19 Santos, «India».
19 Santa Catharina, «Victoria».
20 Liverpool e escs., «Orita».
20 Barcelona e escs., «Brasileno».
20 Rio da Prata e escs., «Jupiter», 12 hs.
20 Portos do sul, «Itaituba», 4 hs.
21 Santos e escs., «Garcia», 6 hs.
21 Napoles e escs., «Savoia».
21 Portos do norte, «Brasil», 10 hs.
22 Genova e Napoles, «Les Alpes».
23 Genova e Napoles, «Re Umberto».
23 Rio da Prata e escs., «Indiana».
23 Rio da Prata, «Magdalena».
24 Genova e Napoles, «Città di Genova».
24 Southampton e escs., «Nile».
25 Bordéos, directo, «Esmeralda».
26 Caravellas e escs., «Murupy», 8 hs.
26 Hamburgo e escs., «Rhaetia».
30 Southampton e escs., «Aragon».
30 Liverpool e escs., «Oravia».
31 Bordéos, «Amazone».

LOTERIAS

...DO DO RIO DE JANEIRO

...ESPERANÇA

... premios da 65 loteria do ...izada em Nictheroy em 17 ...—282ª extracção.

16:000$ a 200$000

19965....	200$000
21044....	200$000
27637....	200$000
...185....	200$000
...76....	200$000
...	200$000
	200$000

...3206
...99

Todos os numeros terminados em 3 têm 2$, exceptuando-se os terminados em 53.

O director-presidente, dr. *Ulysses Vianna*.
O fiscal do governo, major *Francisco de Assis*.
Dr. *Paulo Ferreira Alves*, director-secretario, assistente.
O escrivão, *Firmino de Cantuario*.

SECÇÃO LIVRE

Seriedade Commercial

O futuro Conde de Sairéo, actualmente em uso de aguas medicinaes, em Vizella, em Portugal, deixou muito pessoal *habilitado* para dirigir a sua *Alfandega*.

Para prova do que allegamos o Commercio honesto que julgue o que abaixo transcrevemos, respeitando o original.

Illm. sr.......... De accordo com o nosso contrato verbal das 500 chapas de zinco ...e 5 e 6 pés de sua encommenda retifica...s pelo presente uma pequena differença ...ugmento de preço de 300 réis por pé ...pelo que podemos vender na pre... ...casião em virtude de nos vermos ...dos em obter do Estrangeiro nova ... por termos o nosso ESTOQUE ...ignatura de chancella: Do... ...da Silva & C.

...ção!! Mas, ha graça e ...TOQUE dos srs. Domingos ...C., *está reduzido*, vae ...preço da mercadoria ...querendo dessa ho... ...tar o seu ESTOQUE ...UE do freguez.— ...r a fé de offi... ...e apressar

...ZA

As cobras não têm mais veneno

Bello Horizonte, 8 de agosto de 1905

Carta do illmo. sr. capitão Antonio Fausto dos Reis, fazendeiro residente em Bomfim (cidade), Minas Geraes.

Illmo. sr. dr. Eduardo Lopes.—A bem dos soffrimentos da humanidade, a que entendo prestar serviço relevante, venho trazer ao conhecimento de v. s. um facto que vem ainda mais alevantar os creditos da efficacia do preparado anti-ophidico, conhecido pelo nome de «Surucuina». Comprando eu um vidro desse excellente preparado, tive logo occasião de applical-o segundo as faceis instrucções do rotulo, em João Baptista do Nascimento, lavrador—jornaleiro, que havia sido picado por um grande JARARACUSSU', em diversos logares da perna direita.

Apresentava o doente os terriveis symptomas do envenenamento, quando fui chamado a applicar a «Surucuina» e fil-o em tão boa hora que immediatamente os signaes do envenenamento foram desapparecendo, e quasi incontinente, applicação só de tres doses, tornou-o livre de perigo e completamente bom.

Trago, portanto, este meu testemunho sob juramento, a bem da verdade e dos que padecem a desgraça de ser victima do veneno ophidico.

Sou com estima e consideração de v. s. att. venerador creado

ANTONIO FAUSTO DOS REIS.

Cidade do Bomfim, 8 de fevereiro de 1905.

VENDEM A «SURUCUINA»

No Rio de Janeiro: Silva Gomes & C., J. M. Pacheco & C., Silva Araujo & C., R. Mallet Soares, Araujo Freitas & C., Monteiro, Castro & C.—No Pará, Pharmacia Tocantins; No Ceará, Pharmacia Rocha; No Amazonas, Drogaria Freitas; Na Bahia, Drogaria America, Lopes & Faval (R. G.); Rio Grande do Sul, Ferreira Costa & C., (Porto Alegre); No Paraná, Curityba; Em S. Paulo, L. Queiroz & C. e Baruel & C.

Vassouras

UMA DECEPÇÃO!

Vim da estação dos Mendes, de proposito para ouvir a resposta do dr. Henrique Borges ao dr. Paulino de Souza. Eu fui para as galerias, mas que decepção! quando elle abriu a bocca, os srs. deputados fugiram todos, só ficou o dr. Paulino e mais tres que se occuparam em rever suas notas e guardar papeis.

Depois o dr. Paulino pediu a palavra para uma explicação. Os srs. deputados vieram todos attentos a escutar o dr. Paulino. Fiquei triste porque hoje comprei o *Diario Official*, e até este nem julgou necessario tachygraphar o seu discurso mas tachygraphou letra por letra o do dr. Paulino.

O dr. Henrique deve estar tão triste como eu, que o julgava mais

Considerado. 2256

Associação dos Empregados no Commercio do Rio de Janeiro

SERVIÇO DE ASSISTENCIA

Achando-se em pintura o automovel-ambulancia, previne a directoria ás pessoas que necessitarem utilizar-se do serviço de assistencia mantido pela Associação, que, durante um periodo de dez dias, será aquelle vehiculo substituido pelas macas.

Rio de Janeiro, 18 de outubro de 1906.

ANTONIO MONTEIRO
Secretario.

A Equitativa

SOCIEDADE DE SEGUROS MUTUOS SOBRE A VIDA

125, *Avenida Central*, 125

5:000$000

Recebi da Equitativa dos E. U. do Brasil, sociedade de seguros mutuos sobre a vida e de accordo com o alvará do dr. João M. da Costa, juiz municipal da primeira vara de orphãos do termo de Campos, a quantia de cinco contos de réis (5:000$) importancia da apolice n. 4.075, emittida sobre a vida de meu fallecido esposo, dr. Luiz Cardoso de Mello, menos 167$900 de premio differido para completar o 6º premio annual e 67$600 differença de edade, e pelo presente dou plena e inteira quitação da apolice n. 4.075, que fica nulla e de nenhum effeito.

Campos, 8 de outubro de 1906.

FRANCISCA ANTONIA BAPTISTA DE MELLO.

Testemunhas: *José Bernardino Maciel — Julio Siqueira*. (Firmas reconhecidas).

A Equitativa

SOCIEDADE DE SEGUROS MUTUOS SOBRE A VIDA

125 AVENIDA CENTRAL 125

Apolices sorteaveis em dinheiro em vida do segurado

A evidente prova dos factos

5:000$000

Recebi da Equitativa dos Estados Unidos do Brasil, sociedade de seguros mutuos sobre a vida, a quantia de cinco contos de réis (5:000$), proveniente do sorteio a que se procedeu em 15 de outubro deste anno, em suas apolices sorteaveis em dinheiro, e em cujo sorteio foi a minha apolice, sob n. 42.966, contemplada, permanecendo a mesma em vigor, nos termos do actual contrato do seguro.

Rio de Janeiro, 15 de outubro de 1906.

ALFREDO LUIZ RIBEIRO.

Testemunhas: *Americo Sanches* e *Augusto Xavier Vauga* (firmas reconhecidas).

5:000$000

Recebi da Equitativa dos Estados Unidos do Brasil, sociedade de seguros mutuos sobre a vida, a quantia de cinco contos de réis (5:000$), proveniente do sorteio a que se procedeu em 15 de outubro deste anno, em suas apolices sorteaveis em dinheiro e em cujo sorteio foi a minha apolice, sob n. 42.801, contemplada, permanecendo a mesma em vigor, nos termos do actual contrato do seguro.

Rio de Janeiro, 15 de outubro de 1906.

ALEXANDRE LUIZ DE SOUZA TEIXEIRA.

Testemunhas: *Manoel Chaves Pereira, José Ferreira de Macedo* e *Mario Coelho Tavares* (firmas reconhecidas). 736

Anna do Amaral

Pobre ceguinha, sem recursos, forçada a recorrer á jamais desmentida magnanimidade do publico, pede um obulo, com que mitigar as agruras de sua sorte.

Qualquer quantia póde ser enviada a esta redacção, que se presta a guardal-a e entregar á infeliz.

100:000$000

Grande Loteria da Capital Federal, extracção em 10 de novembro proximo, sendo a sorte grande 100 contos e custando o bilhete inteiro 3$200.

Os bilhetes acham-se á venda em todas as localidades do Brasil.

Pedidos a Nazareth & C.—Rio.

DECLARAÇÕES

Cons.·. Ger.·. da Kad.·.

Hoje, sessão ordinaria. *J. Frederico de Almeida*, Gr.·. Secr.·. Ger.·. da Ord.·. 2235

Veneravel Irmandade de Nossa Senhora da Penha

(IRAJÁ)

DOMINGO, 21 DO CORRENTE

Como soe acontecer todos os annos, a mesa administrativa desta Irmandade fará rezar missas ás 8, 9, 10 e 11 horas da manhã, sendo todas acompanhadas de musica, executada ao orgão, pelo distincto e popular maestro Antonio Tavares.

No coreto, existente no adro da romaria, ... excellente banda da Força Policial ex...rá durante o dia variadas peças do ...sto repertorio.

...a igreja como a extensa escadaria ...romaria continuarão luxuosa...mentados.

...ia quer na casa da romaria ...s membros da administra...rem condignamente aos ...forem levar suas es...ativos.

...e novos irmãos es...a o secretario.

...Leopoldina e Rio ...r trafegar carros ...s, partindo os da...vier e os desta ...rmosa.

...rá barcas de ...rimeira ás ...rry (Caes ...Grande, ...e dahi ...ferro ...raial

Sociedade Protectora dos Barbeiros e Cabelleireiros

Sessão extraordinaria do conselho hoje ás 8 horas da noite, á rua dos Andradas 12.—*A. Lopes da Silva*, secretario. 2280

Festa da Penha

Barcas da Companhia Cantareira em trafego mutuo com a Estrada de Ferro Rio d'Ouro

Nos dias 21 e 28 de outubro, haverá uma linha de barcas, da estação Ferry, no cáes Pharoux, para a ponte da Penha, partindo a 1ª barca ás 6 1/2 da manhã e as outras successivamente, conforme a affluencia de passageiros, sendo a volta da ultima barca para a capital ás 5.30 da tarde.

A E. F. Rio d'Ouro construiu longo cáes, de maneira que os trens ficam a dois passos das barcas.

O preço é de 2$500 por ida e volta com direito ao trem da ponte do arraial da Penha.

Rio, 27 de setembro de 1906.

Duarte Martins, gerente

Escola Naval

De ordem do sr. contra almirante director previno aos interessados, que o exame para machinista da marinha mercante, terá logar no dia 19 do corrente, sexta-feira, ás 11 horas.

Escola Naval, 15—10—1906.—*Lucidio Augusto R. do Lago*, secretario.

SAQUES

DE

Qualquer quantia

SOBRE

Portugal, Ilhas e Possessões, Italia, Hespanha, França, Turquia, etc.

(Letras entregues immediatamente)

Compra e venda de ouro amoedado e moeda papel estrangeiro

Esta secção de saques e ouro está aberta das 8 ás 4 1/2 horas e nos dias santos e feriados, até 1 hora da tarde.

BANCO UNIÃO DO COMMERCIO

CAPITAL 5.000:000$000

Rua Primeiro de Março

Esquina da rua da Alfandega n. 1

Laboratorio Municipal de Analyses

De ordem do sr. director, convido os candidatos inscriptos para o concurso de chimicos de 1ª, 2ª e 3ª classes e auxiliar de bacteriologista a comparecerem neste Laboratorio no dia 20 do corrente, ás 11 horas da manhã, para terem começo as provas praticas.

Em 15—10—1906.

O amanuense, *Antenor Guimarães*.

EDITAES

Arsenal de Guerra do Rio de Janeiro

COSTURAS

De ordem do sr. coronel director, declaro que na proxima quinta-feira, 18 do corrente, das 11 horas da manhã ás 2 da tarde, se distribuirão costuras, no edificio do novo Arsenal, na Ponta do Cajú, ás senhoras que apresentarem as respectivas guias de ns. 2.251 a 2.400.

Previne-se que havendo urgencia do fardamento para ser distribuido aos corpos do Exercito, fica estabelecido o prazo de 20 dias para a sua manufacturação.

Repartição de costuras do Arsenal de Guerra do Rio de Janeiro, 16 de outubro de 1906.—*Manoel Joaquim de Sant'Anna*, 2º tenente, encarregado.

Ministerio da Marinha

PHAROL DA ILHA DA PAZ

(SANTA CATHARINA)

De ordem do sr. almirante ministro da marinha, convido os herdeiros de João Joaquim Borges e quaesquer outros que se julguem com direitos nos terrenos da ilha da Paz, no Estado de Santa Catharina, escolhidos por este ministerio para a montagem de um pharol, a apresentar a esta repartição, ou ás capitanias de S. Paulo e Santa Catharina, os documentos de posse dos mesmos terrenos e propostas para a sua venda ao governo, afim de que se resolva sobre a respectiva compra ou desapropriação nos termos da lei.

Secretaria de Estado dos Negocios da Marinha, 20 de setembro de 1906. — O director geral, *Henrique R. Nobrega*.

Quartel General da Marinha

EDITAL

De ordem do sr. contra-almirante, chefe do estado-maior general da armada, faço publico que durante 30 dias a contar de amanhã, acha-se aberta na 4ª secção deste quartel-general a inscripção para o concurso ao preenchimento de tres vagas existentes de sub-commissarios da armada, a que se refere o decreto n. 5.464 de 22 de fevereiro de 1905.

Os candidatos deverão requerer suas inscripções ao mesmo sr. contra-almirante.

São requisitos necessarios á admissão ao concurso:

1º Ser cidadão brasileiro e estar no goso dos direitos civis e politicos.

2º Ser maior de 18 e menor de 30 annos, o que será provado com certidão de edade ou documento authentico que produza fé em juizo e o substitua.

3º Ter bom procedimento, o que será provado por documento idoneo ou folha corrida.

4º Ter aptidão physica para a vida do mar, o que será julgado em inspecção de saude.

Os candidatos deverão mostrar-se habilitados em concurso nas seguintes materias:

a) Portuguez.
b) Francez.
c) Inglez.
d) Arithmetica, especialmente as questões de contabilidade, de systemas metrico e monetario, cambio e agio de moedas.
e) Geographia Geral.
f) Historia do Brasil.
g) Algebra até equações do 2º grão, inclusive.
h) Geometria pratica e noções de stereometria.
i) Noções de direito publico e administrativo.
j) Pratica de escripturação de bordo e em geral do serviço de fazenda.

Além das materias acima indicadas, os candidatos deverão mostrar-se habeis em calligraphia, constituindo a boa letra condição de preferencia na classificação.

Quarta Secção do Quartel General de Marinha, 1 de outubro de 1906.

O chefe,
Clemente de Alcantara Toscano.

AVISOS MARITIMOS

La Ligure Brasiliana

NAVIGAZIONE ITALIANA

O RAPIDO PAQUETE

RE UMBERTO

Commandante Cav. P. Parcella

Esperado de Buenos Ayres, via Santos, no dia 23 do corrente, sairá no mesmo dia, para

GENOVA E NAPOLES

Este paquete tem boas accommodações para passageiros de 1ª e 3ª classes.

A 3ª classe está installada com todas as commodidades e de conformidade com a nova lei do governo italiano.

Para cargas, trata-se com o corretor sr. W. R. Mac Niven, á rua de S. Pedro n. 18, 1º andar.

Para passagens e outras informações, com os consignatarios

D. FIORITA & COMP.

RUA PRIMEIRO DE MARÇO 37

LLOYD ITALIANO

Società di Navigazione a vapore

Serviço regular postal e commercial entre a Italia, Brasil e Rio da Prata

Saidas para Genova e Napoles:

LUISYANA	9.000 tons.	20 de novembro	INDIANA	9.000 tons.	18 de dezembro
CORDOVA	9.000 »	3 de dezembro	MENDOZA	12.000 »	2 de janeiro

O grandioso e veloz paquete

MENDOZA

Comm. Cav. G. Voltolin

Esperado do Rio da Prata, por Santos, no dia 2 de novembro, sairá no mesmo dia, para

GENOVA E NAPOLES

Recebendo passageiros de 1ª e 3ª classes

O rapido paquete

INDIANA

Commandante V. Parodi

Esperado de Genova no dia 22 do corrente, sairá, depois da indispensavel demora para

BUENOS AIRES

Recebendo passageiros de 3ª classe

Estes novos paquetes possuem esplendidos e luxuosos camarotes de 1ª classe, os quaes estão installados no convez e no centro do paquete, sendo todos de dois logares e com todas as commodidades desejaveis.

Para os srs. passageiros de 3ª classe possuem tambem esplendidas e grandes commodidades nos dormitorios, tendo lavatorios, banhos, duchas, mesas para jantar, etc.

Para cargas trata-se com o corretor sr. W. R. Mc. Niven, á rua de S. Pedro n. 18, 1º andar.

Para passagens e mais informações com os consignatarios D. FIORITA & C., á rua Primeiro de Março n. 37.

NORDDEUTSCHER LLOYD BREMEN

Saidas para a Europa:

WURZBURG	2 de novembro
AACHEN	16 de »
FRANKEN	30 de »
BONN	14 de dezembro

O paquete allemão

COBLENZ

(Duas helices)
(Illuminado a luz electrica)

sairá amanhã, 19 do corrente, ás 10 horas da manhã, para

Madeira, Lisboa, Leixões, Antuerpia e Bremen, tocando em Pernambuco.

Preço da passagem de 1ª classe para Antuerpia e Bremen, 450 marcos.

Este paquete tem boas e modernas accommodações para passageiros de 1ª e 3ª classes e tem medico, creada e cozinheiro portuguez a bordo e recebe passageiros para a ilha da Madeira e directamente para Leixões (Porto).

As passagens de 3ª classe incluem vinho de mesa.

A companhia fornece conducção gratuita para bordo aos srs. passageiros com suas bagagens.

O embarque dos srs. passageiros se realizará no cáes dos Mineiros amanhã, 19 do corrente, ás 8 horas da manhã.

Estes vapores aceitam cargas directamente para Madeira, Lisboa e Leixões.

Para cargas, trata-se com o corretor da companhia, sr. H. Campos, á rua General Camara n. 2, sobrado.

Para passagens e outras informações, com os agentes

HERM, STOLTZ & C.

66 a 74 Avenida Central 66 a 74

Sociedad Anonima de Navegacion Trasatlantica

antes A. Folch y C. (S. en C.)
De Barcelona

O ESPLENDIDO PAQUETE HESPANHOL

BRASILENO

Esperado até amanhã, 19 do corrente, sairá depois da indispensavel demora para

Vigo, Lisboa, Cadiz, Malaga, Valencia e Barcelona

para cujos portos recebe carga e passageiros com transbordo para

La Coruña, Santander, Gijon y Bilbão

Os srs. passageiros e suas bagagens terão conducção gratuita para bordo.

Para carga trata-se com o corretor H. Campos, á rua General Camara n. 2.

Para passagens e mais informações com o agente

Juan Capllonch y Puerto

39 — RUA PRIMEIRO DE MARÇO — 39

Lloyd Brasileiro

M. BUARQUE & COMP.

Linha do Norte

O paquete

BRASIL

Sairá no dia 21 do corrente, ás 10 horas da manhã, para Victoria, Bahia, Maceió, Recife, Cabedello, Natal, Ceará, Tutoya, Maranhão, Pará, Santarém, Parintins e Manáos. Cargas pelo trapiche do Norte.

LINHA DO RIO GRANDE

Serviço rapido para passageiros

O paquete

SATURNO

(Em substituição ao paquete «SANTOS»)

Sae hoje 18 do corrente ao meio-dia, para Santos, Paranaguá, Florianopolis e Rio Grande. Recebe passageiros e cargas para Pelotas e Porto Alegre, com transbordo no Rio Grande para o paquete «Mercedes», com o qual está em correspondencia.

LINHA DE S. CATHARINA

O paquete

VICTORIA

Sairá amanhã 19 do corrente ao meio-dia para Santos, Cananéa, Iguape, Paranaguá, Antonina, S. Francisco, Itajahy e Florianopolis.

Recebe passageiros e cargas em transito para a Laguna.

Cargas pelo trapiche do Sul.

LINHA DO PARÁ AO RIO DA PRATA

O paquete

GRÃO-PARÁ

Sae hoje, 18 do corrente, ás 4 horas da tarde para Bahia, Maceió, Recife, Ceará e Pará. Não recebe passageiros.

LINHA DO RIO DA PRATA

Entre Pernambuco e Buenos-Aires

O paquete

JUPITER

Com magnificas accommodações para passageiros de 1ª classe, camarotes de luxo, illuminado e ventilado a electricidade. Sairá no dia 20 do corrente ao meio-dia, para Santos, Paranaguá, Antonina, S. Francisco, Itajahy, Florianopolis, Rio Grande, Montevidéo e Buenos Aires.

Recebe passageiros e cargas em transito para os portos de Matto Grosso.

Cargas pelo trapiche do sul.

O paquete

ORION

Com camarotes de luxo, esplendidas accommodações para passageiros de 1ª e 3ª classes e illuminação e ventilação electricas, sae hoje 18 do corrente, ás 4 horas da tarde, directamente para Pernambuco.

Cargas pelo trapiche do norte.

LLOYD BRASILEIRO

Avenida Central 2, 4 e 6

P. S. N. C.

(Companhia de Navegação do Pacifico)

SAIDAS PARA A EUROPA

ORAVIA	30 do corrente	(escalas)
ORONSA	13 de novembro	(directo)
ORIANA	27 de »	(escalas)
ORISSA	13 de dezembro	(directo)

O paquete inglez

ORITA

Esperado de Montevidéo amanhã, 19 do corrente, sairá para **Lisboa, Vigo, La Pallisse e Liverpool**, no mesmo dia, ás 6 horas da tarde.

O preço da passagem de 3ª classe para Lisboa é 165$ e para Corunha 170$, incluindo o imposto do governo, vinho de mesa, etc.

As encommendas e amostras só serão recebidas até a vespera da saida dos paquetes.

A Companhia fornece conducção gratuita para bordo aos srs. passageiros de 3ª classe, com suas bagagens, sendo o embarque no cáes dos Mineiros, amanhã, 19, ao meio dia.

A Pacific Steam Navigation Company de accordo com a Royal Mail Steam Packet C., emittirá bilhetes de passagens de 1ª e 2ª classes para os portos da Europa e os Estados da Bahia e Pernambuco, com direito a interromper a viagem em qualquer porto e podendo os srs. passageiros voltar em qualquer dos vapores das duas Companhias.

Os passageiros de 1ª classe, 1ª categoria, da Companhia Messageries Maritimes, gozam das mesmas regalias.

Para carga trata-se com o corretor sr. W. R. MAC NIVEN, á rua de S. Pedro n. 18, 1º andar.

Para passagens e outras informações, com os agentes

Wilson, Sons & C. Limited

2 RUA S. PEDRO 2

Companhia Nacional de Navegação Costeira

Serviço semanal de passageiros entre o Rio de Janeiro e Porto Alegre, com escalas por Paranaguá, Florianopolis, Rio Grande e Pelotas.

O PAQUETE

ITAITUBA

com excellentes accommodações para passageiros de 1ª e 3ª classes, **sairá para Paranaguá, Florianopolis, Rio Grande, Pelotas e Porto Alegre**

Sabbado, 20 do corrente, ás **4 horas da tarde.**

Valores pelo escriptorio, no dia 20, até ás 2 horas da tarde.

Carga e encommendas pelo trapiche Silvino.

Para passagens e mais informações, no escriptorio de

LAGE IRMÃOS

9— RUA DO HOSPICIO—9

ANNUNCIOS

RODA DA FORTUNA

O rombo não foi completo
Como era de esperar:
Hoje, na cabra e pavão,
Victoria vamos buscar.

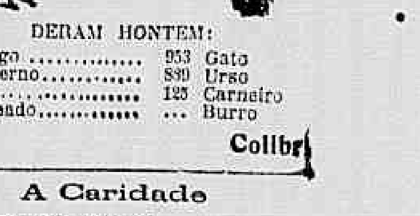

DERAM HONTEM:

Antigo	953	Gato
Moderno	880	Urso
Rio	125	Carneiro
Salteado	—	Burro

Colibri

A Caridade

Sociedade Beneficente

De accordo com o artigo 31 dos estatutos, ficou remido o socio inscripto sob o n. 797.

O presidente

Rio, 17 de outubro de 1906. 2291

Centro Auxiliador

De accordo com o art. 3 dos nossos Estatutos, fica remido o socio n. 498.

O presidente 2288

Empreza Industrial Mineira

Boletim N. 575

Rio, 17—10—906 2280

Companhia Industrial Americana

Convido o sr. possuidor do recibo provisorio n. 0961 a comparecer neste escriptorio.

I. Cataldo, director thesoureiro. 2280

A Esperança da sorte

Foi contemplada com o n. 5013. 2271

ALUGA-SE em casa de familia um bom quarto, a um ou dois rapazes, com pensão [illegible] e tambem sem pensão; [illegible] Cattete. 2279

ALUGA-SE uma sala com duas sacadas [illegible], banheiro e gaz, a moços solteiros [illegible] sem filhos, na rua Bento Lisboa [illegible], Cattete. 2287

ALUGA-SE um bom e arejado commodo em casa de familia, só a rapazes; na rua do [illegible] n. 93, sobrado. 2278

ALUGA-SE para moço solteiro, mobiliado e independente, um quarto no baixo; muito bonitinho e pensão se quizer; [illegible] 42, Cattete. 2280

ALUGAM-SE cozinheiras, amas seccas [illegible] e meninas; no largo do Capim n. 8, sobrado. 2261

ALUGA-SE um commodo a moços ou casal que trabalhe fóra, na ladeira do [illegible] n. 13. 2257

ALUGA-SE uma sala e quarto de frente com pensão; casa de familia rua Barão de [illegible] n. 19 A perto do bonde. 2275

ALUGA-SE todo ou parte do sobrado da praça Tiradentes n. 56, só para consultorio medico ou dentario, as chaves [illegible] onde se trata. 2273

ALUGA-SE em conta um bom sobrado da rua da Praia Formosa n. 279, com duas boas salas e dois quartos com serventia [illegible] e banheiro. Trata-se no pavimento terreo, só se aluga a casal ou senhor [illegible]. 2260

ALUGA-SE, com pensão, um arejado quarto em casa de familia, na rua do Lavradio n. 150. 2281

ALUGA-SE uma sala propria para escriptorio; rua do Hospicio 13. 2277

ALUGA-SE precisa-se de uma casa para pequena familia, com dois ou um quarto, sala e cosinha e um pequeno quintal não se faz questão do logar podendo ser em avenida ou morros da Gloria ou Santa Thereza de 50$ ou 60$000 quem tiver deixe recado á rua dr. Joaquim Silva 62, a Frede... 120. 2282

ALUGA-SE o 1º andar da casa da rua da Uruguayana n. 100, só para escriptorio ou consultorio; trata-se na loja. 2272

ALUGA-SE o predio da rua Visconde Inhauma n. 79, quasi a terminar as obras. Informa-se no Banco Commercial com o sr. Velloso. 2173

ALUGA-SE em casa de familia e junto aos banhos de mar um excellente commodo, a casal ou pessoas sérias, na Praia do Russel n. 42. Bondes do Flamengo. 2181

ALUGA-SE o predio da rua General Bruce n. 5, proximo a rua Bella, tendo todas as commodidades para familia grande e de tratamento; a chave está na mesma rua, esquina da rua Bella, armazem, e trata-se na rua de S. Januario n. 110. 2170

ALUGA-SE uma moça portugueza para serviços domesticos; na rua Visconde Sapucahy n. 95. 2230

ALUGAM-SE novos ternos de casaca com claque e sobre-casaca a 30$, só na rua do Hospicio 225, sobrado, esquina da Avenida Passos. 2128

ALUGA-SE a um senhor de tratamento uma sala de frente com gabinete, gaz, entrada independente, não é casa de commodos, rua Riachuelo n. 97 A, 1º andar. 2137

ALUGA-SE. Molhados e comestiveis, não ha quem venda mais barato, do que o *Armazem Kean, Ouvidor 67*, entrega gratis a domicilio no centro da cidade.

ALUGA-SE sala e alcova com direito á cozinha e quintal a senhoras sós ou casal sem filhos em casa de viuva honesta, á rua Estacio de Sá n. 35. 2123

ALUGA-SE uma loja de porta larga, com contracto, em ponto superior, quasi na esquina do largo da Lapa; trata-se na rua Visconde de Maranguape n. 2 D. 2153

ALUGAM-SE duas esplendidas salas, sendo uma de frente, só para consultorio ou escriptorio; na rua do Theatro n. 13, trata-se na loja. 2151

ALUGA-SE um bom commodo a pessoas do commercio; na rua do Riachuelo 97, 1º andar. 1991

ALUGAM-SE uma boa sala de frente mobiliada e dois quartos sem mobilia só a cavalheiro de fino trato; na rua das Laranjeiras n. 2. 1733

ALUGA-SE o predio da rua Visconde de Inhauma n. 79, quasi a terminar as obras; informa-se na rua do Ouvidor n. 25, tabacaria. 1468

ALUGAM-SE commodos a casaes sem filhos por preços muito razoaveis; rua Senhor dos Passos, 17 sobrado. 1924

ALUGA-SE um quarto a casal sem filhos ou senhora só, pessoas serias, preço, 50$; rua da Bella Vista n. 28, Engenho Novo. 2207

ALUGA-SE para escriptorio um creado, com alguma pratica, procura-se por José Marcolino; r. Pedro Americo 11. 2230

ALUGAM-SE ternos de casaca com tudo novo e posto a domicilio, por 30$, só na rua do Hospicio n. 228, loja. 2093

PRECISA-SE de um aprendiz de 12 a 14 annos, na officina de gravuras de J. Vieira, á praça da Republica 107, loja. 2190

PRECISA-SE de uma creada para serviços leves em casa de um casal, e que durma no aluguel; rua Miguel de Frias n. 41. 2171

PRECISA-SE de uma costureira com pratica de preguear á machina; na rua do S. Diogo n. 190. 2211

PRECISA-SE de um bom official de bombeiro e apparelhador de gaz; paga-se bem ordenado. Rua Visconde Rio Branco 73, Nictheroy. 2214

PRECISA-SE de um pequeno com pratica de saccos e molhados que dê fiador de sua conducta; á rua do Castello n. 20. 2136

PRECISA-SE de uma lavadeira e engommadeira; na rua General Severiano n. 100. 2119

PRECISA-SE de uma perfeita cozinheira de [illegible]; na rua Barão do [illegible] n. 68. 2197

PRECISA-SE de cotalhadores, marcineiros e carpinteiros; na casa Auler. 2187

PRECISA-SE. Molhados e comestiveis, não ha quem venda mais barato do que o Armazem Kean, Ouvidor 67; entrega gratis á domicilio, no centro da cidade.

PRECISA-SE de uma creada para casa de familia, para todo o serviço, prefere-se branca; na Avenida Passos n. 66.

PRECISA-SE de um caixeiro, para casa de pasto, prefere-se pequeno; rua do Sacramento n. 20. 2280

PRECISA-SE de um pequeno para limpar talheres; rua da Saude n. 127. 2288

PRECISA-SE de cozinheiras, copeiras, amas seccas e arrumadeiras; no largo do Capim n. 8, sobrado. 2262

PRECISA-SE — Dão-se cartas de fianças para casas e empregos, boas firmas; no largo do Capim n. 8, sobrado. 2263

PRECISA-SE de uma cozinheira para casa de familia. Rua do Hospicio 159. 2272

PRECISA-SE de um rapaz de bons costumes para entregar comida; paga-se bem. Informações, Cattete n. 166. 2247

PRECISA-SE. Fornece-se comida boa e bem feita, de casa de familia de tratamento. Informações, Cattete n. 166. 2248

PRECISA-SE de uma creada para cozinhar e engommar, em casa de pequena familia. Rua S. Francisco Xavier 74. 2244

PRECISA-SE de um rapaz para casa de pasto, com pratica ou sem ella. Rua Fernandes Guimarães n. 23. 2259

PRECISA-SE de uma boa lavadeira e engommadeira na Ladeira do Senado 25 A. [illegible]

PRECISA-SE de um cozinheiro; na rua Maria José 19, Estacio de Sá. 2276

PRECISA-SE de um moço para copeiro em casa de familia, que durma no aluguel e dê conducta afiançada; na rua Guanabara 61, Laranjeiras. 2269

PRECISA-SE de uma copeira e arrumadeira, na rua do Trem (Arsenal de Guerra). 2123

PRECISA-SE Tonico Maravilhoso, unico contra a caspa e queda do cabello, encontra-se em todas as perfumarias; deposito rua Gonçalves Dias 17.

VENDEM-SE 6 carrocinhas de sorvetes, juntas ou separadas, na praça da Republica n. 103. 2194

VENDE-SE uma boa clarineta nova e bem afinada, em si bemol, preço 70$000, na rua das Tres Boccas n. 11 2, S. Christovão. 2112

VENDEM-SE e compram-se moveis e tambem reformam-se colchões na Casa Cayrú, rua Marechal Rangel n. 29, Cascadura. 1508

VENDE-SE uma collecção de 80 cartões postaes, vistas differentes do Rio de Janeiro por 5$000, Casa Staffa; á rua do Ouvidor n. 127. 1930

VENDE-SE um bandolim novo pela metade do preço; para ver e tratar na Avenida Passos n. 42, relojoaria. 1947

VENDE-SE o predio da rua Senador Pompeu n. 20, trata-se na rua General Polydoro 2, Botafogo. 1776

VENDEM-SE cantaria, hombreiras e vergas a 5$000, metro corrente; rua Frei Caneca n. 178. 1650

VENDEM-SE uma aprazivel casa e chacara, para ver, na rua Ferreira Nobre n. 10, Engenho Novo. 2239

VENDEM-SE um bom piano Pleyel 1/2 cauda, proprio para concerto e uma 1/2 mobilia austriaca; para ver e tratar na rua Arouca, Copeira n. 32, K, charutaria, estação do Meyer. 2246

VENDE-SE arame a 500 réis o metro, gaiolas e viveiros; na rua Sete de Setembro n. 179. 1359

VENDEM-SE predios, terrenos, chacaras, sitios e fazendas, em todas as localidades, ao alcance de todas as bolsas; informa-se e trata-se com o sr. Figueiredo, á rua do Nuncio n. 50.

VENDE-SE: — Molhados e comestiveis, não ha quem venda mais barato que o armazem «Kean», Ouvidor, 67; entrega gratis a domicilio, no centro da cidade.

VENDE-SE Collar indiano para dentição de creanças na rua Gonçalves Dias, 17 e rua Uruguayana, 60—Rio de Janeiro.

VENDE-SE tinta **Sardinha para marcar roupa**. E' a melhor e a mais barata que ha no mercado. Encontra-se em todas as casas de armarinho, chá e céra e especialmente nas papelarias.

"Depilol" Pizarro— (Registrado) ultima descoberta do seculo XX; não ha mais cabellos incommodativos? Com a descoberta do DEPILOL PIZARRO, inoffensivo e infallivel para tirar em 5 minutos os cabellos das mãos, dos braços, dos buços, etc., etc., etc., tornando a pelle macia e avelludada.

Vidro 3$000, pelo correio 5$000, duzia 30$000, á venda em todas as drogarias e pharmacias e no deposito á rua da Uruguayana 60 garrafa grande e 109, entre S. Pedro e Theophilo Ottoni. Drogaria Pizarro.

Cuidado com os imitadores.

FORÇA a saude provém de um figado limpo e são.

Nenhum organismo póde sentir-se bem cujo estomago, figado e intestinos não funccionem com regularidade e isto se obtem sem o menor encommodo e sem dieta com as

Pilulas Indigenas de TAYUYA'

do dr. MONTE GODINHO que servem para combater: — prisão de ventre, hemorrhoides, congestão cerebral, febres biliosas, engorgitamento do figado, falta de appetite, tonteiras e dor de cabeça.

Como reguladoras dos encommodos mensaes das senhoras tem sua reputação firmada.

As Pilulas de TAYUYA' do dr. MONTE GODINHO acham-se á venda nas pharmacias e drogarias —Deposito: rua S. José 55. Drogaria do Povo.

MÃES extremosas! Si quizerdes preservar os vossos queridos «babys» de tantas molestias que os affligem, banhae-os com o delicioso sabonete Rifger: S. Pedro 65.

PAPEIS de casamentos civil e religioso, fazem-se a 20$000, dentro de 24 horas; no largo do Capim n. 8, sobrado. 2265

A's senhoras

O **Elixir das Damas**, tonico utero-ovariano, do dr. Rodrigues dos Santos, é um agente therapeutico de uma acção energica e segura nas molestias proprias das senhoras nas irregularidades de menstruação, difficuldades e colicas uterinas, hemorrhagias durante a menstruação, [illegible] Deposito, rua de S. Pedro n. 65.

ADVOGADOS, cobranças, despejos, divorcios e fallencias, tratam-se no largo do Capim n. 8, sobrado. 2264

CASAMENTOS — A Universal, casa especial em enxovaes para casamentos, apresenta pessoa de confiança e habilitada para tratar dos papeis no fôro civil e religioso, pela quantia de 90$000; á rua dos Andradas n. 31 A. 2235

PROFESSOR. Dá lições a domicilio, de portuguez e francez, por 10$000. Cartas a H. S., neste jornal. 2271

CARTAS de fiança para casas e empregos de boas firmas e baratas; no largo do Capim n. 8, sobrado. 2266

PERDEU-SE a caderneta da Caixa Economica n. 276.152 da 3ª serie.

NATURALIZAÇÕES, passaportes, casamentos tratam-se, breve e barato; na rua do Lavradio n. 14, sobrado. 2268

CARTAS de fiança dão-se baratas para alugueis de casas e empregos; na rua do Lavradio n. 14, sobrado. 2269

GONORRHEA

ADMIRAVEL!!!

UM SO' VIDRO CURA

A injecção Palmeira, medicamento conhecido ha mais de 45 annos, conta milhares de curas.

Por mais chronica que seja a gonorrhea, cura-se em 6 dias. A' venda em todas as pharmacias e drogarias. Deposito: drogaria Pacheco, rua dos Andradas n. 39. Vidro... 2$000 1308

O sabonete Rifger é o preferido para a lavagem dos recem-nascidos; na rua de S. Pedro n. 65.

FIANÇAS de casas e empregos, boas firmas; no largo do Capim 8, sobrado. 2267

APOLICES perdidas da divida publica do valor nominal de 1:000$ cada uma, juro de 5 %, ao anno, ns. 13180, [illegible] emittidas em 1841; [illegible] pertencentes a Antonio Augusto de Abreu Costa, em usofructo.

O PROPHETA Domingos é encontrado á rua Conselheiro Saraiva 3, sobrado, das 2 á 9 da noite, em frente ao Arsenal de Marinha no fim da rua Primeiro de Março. Todos os dias, para qualquer adivinhação. 2291

GABINETE CIRURGICO DENTARIO

Em importante cidade do interior traspassa-se um bom gabinete com cadeira Wilkerson, novo e elegantemente montado

RECEITA ANNUAL PROVADA 20 CONTOS

sendo oito contos de um estabelecimento de ensino, casa bem mobiliada para familia de tratamento. Informações, por favor, em casa dos srs. Luiz Hermanny & C., rua Gonçalves Dias 65.

SITUAÇÃO UNICA

O motivo é o proprietario ter de retirar-se para o Sul do paiz.

O Sabonete Rifger é o melhor do mundo: rua S. Pedro 65.

CIRURGIÃO dentista, Heitor Corrêa, especialista em trabalhos a ouro e dentes artificiaes, travessa S. Francisco C 2, entre as ruas Carioca e Sete de Setembro. 2274

ALMOÇO e jantar, fornece-se pensão em casa de familia, a 60$ e a 70$000 mensaes; rua Sete de Setembro n. 132, sobrado. 2243

Molestias Nervosas embriaguez e habitos viciosos—Trata-se pelo hypnotismo e electricidade. Dr. Cruz, á rua da Carioca n. 27, das 12 ás 4. 2129

O VELHAS vendem-se barato, para ver e tratar: Fazenda dos Macacos, proximo a Realengo, aos domingos ou dias santos; informações com Orozimbo, S. Bento n. 10. 2251

O Sabonete Rifger amacia a pelle e cura qualquer erupção; rua S. Pedro 65.

FORMICIDA Capanema, unico infallivel na extincção completa dos formigueiros, dispensa custosos apparelhos. [illegible] 2250

MICADO Pó dentifricio, conservação perfeita dos dentes. Deposito, rua Sete de Setembro 109.

SEGREDO das engommadeiras — O melhor para dar brilho aos engommados. Barra 1$, 3 por 2$500.

CLICHÉS em photogravura e illustrações de obras N. officina do Vieira. P. Republica 107, loja.

OFFERECE-SE para ESCREVER A MACHINA e outros serviços de escriptorio, em casa de commercio ou companhias, um senhor que tem machina e dará as melhores referencias e informações. Cartas a esta redacção a P. D. 2198

Dentição das creanças

O melhor alimento que podeis dar a vossos filhos é a Farinha da Infancia. Vende-se nas casas de chá, comestiveis, drogarias e pharmacias.

A JEUNESSE além de ser a melhor tintura é tambem o melhor tonico contra a caspa e queda dos cabellos. 2047

MOVEIS. Compram-se qualquer quantidade. A' Realidade. Rua Haddock Lobo n. A 1. 2172

MICADO Pó dentifricio deslumbrante alvura para os dentes. Deposito, rua Sete de Setembro 109.

PARA o anho, cutis e toilette, o uso do sabonete Rifger é o melhor do mundo; S. Pedro 65.

GENEROS alimenticios e molhados finos não ha quem venda mais barato, do que o armazem «KEAN», Ouvidor n. 67; entrega gratis á domicilio, no centro da Cidade.

Creanças escrophulosas, lymphaticas, rachiticas, anemicas, curam-se com o **Iodoline Carvalho**, receitado pelos mais notaveis clinicos, que attestam a sua efficacia.

A' venda na rua 1º de Março 12.—Pharmacia Granado.

OLEO de Ovo combinado com petroleo desinfectado e finamente perfumado, do chimico F. Koltz, combate a calvicie por mais adeantada que seja, evita a queda dos cabellos e desenvolve-lhes o crescimento de uma maneira assombrosa. E' encontrado nas perfumarias, drogarias, pharmacias e no deposito á rua da Uruguayana n. 60. 2241

SABONETE Petroleo—extingue completamente a caspa e evita o embranquecimento dos cabellos; é encontrado nas perfumarias e no deposito, á rua da Uruguayana n. 60. 2242

TRASPASSA-SE uma boa roça; informa-se na rua do Costa 17, das 7 ás 2. 2217

O avelludado da pelle, tão desejado pelo bello sexo, obtem-se com o sabonete Rifger; rua S. Pedro 65.

ENTREGA-SE leite da Companhia de Laticinios, a domicilio, por conta de Rodrigues & Costa. Trata-se na rua Gonçalves Dias 71; preço da assignatura de litro 15$000, garrafas 12$000. 2114

ADUBOS POLYSÚ

PARA JARDINS HORTAS E POMARES

L. QUEIROZ & Cª São Paulo.

SELLOS usados, vendem-se e compram-se, de preferencia do Brasil. Rua Sete de Setembro n. 19 A (charutaria). 2104

Embriaguez habitos viciosos e molestias nervosas—Trata pelo hypnotismo e electricidade o dr. Cruz. Rua da Carioca n. 27, das 12 ás 4. 2128

O Tonico Marinho é o unico fortificante dos cabellos e bigodes, rua do Ouvidor n. 114 e drogarias.

L. GONTHIER & C. HENRY ARMANDO & C.—Successores perdeu-se a cautela n. 143.133 desta casa. 2130

ODOLINA AGUA E PASTA

DENTES ALVOS E SÃOS - BOCCA PERFUMADA

L. QUEIROZ & Cª, Rua Direita 10-B, SÃO PAULO.

Wellisch, Irmão & C.

Unicos agentes dos afamados automoveis

"Decauville"

Wellisch, Irmão & C.

Rua General Camara 92

CASPA desapparece com o uso da Boralina, na rua de S. Pedro n. 65.

Estomago O unico medicamento que cura radicalmente as molestias do estomago e intestinos é as pilulas DIVINAES, approvadas pela Directoria de Saude Publica. Preço 1$500. Nas principaes pharmacias e drogarias e na rua de São José n. 53, drogaria.

20 annos de martyrios

Mais um descrente da vida! Mais um cidadão util á sociedade, graças ao **Elixir de Nogueira**, do pharmaceutico Silveira.

Pelotas, 20 de novembro de 1898. — Illm. sr. pharmaceutico João da Silva Silveira.

Amigo e sr. Saudando-o, cumpro o grato e imprescindivel dever de trazer-lhe o meu sincero reconhecimento pelo facto da extraordinaria cura que acabo de conseguir com o seu preparado **«Elixir de Nogueira, Salsa, Caroba e Guayaco Iodurado»**, como em seguida exponho.

Ha vinte annos, mais ou menos, tendo-me apparecido um tumor do lado direito do ventre, consultei logo o medico, que, fazendo-me suas prescripções, observei-as ininterruptamente, sem me ser possivel conseguir outra vantagem além de passageiras melhoras.

Do attestado pelos soffrimentos, visto que o mal progredindo já então se havia transformado em uma ulcera, e, lendo constantemente os prodigiosos resultados da applicação daquelle medicamento, resolvi por minha unica intuição fazer delle uzo, o que realizei com o resultado mais satisfactorio, pois tendo apenas tomado meia duzia de frascos do benefico medicamento, cheguei ao meu fim, pois estou radicalmente curado da referida ulcera.

Por essa razão, expontaneamente, venho pela presente trazer-lhe a sciencia de minha cura, não só no intuito de agradecer-lhe os beneficios que della me sobrevieram, como ainda autorizal-o a referil-a por ser realmente importante.

Sem outro motivo sou de vmcs.

Amig. atto. crd. obr.

SALVADOR DARDAN

Este grande depurativo do sangue foi approvado pela Junta de Hygiene da Capital Federal e premiado nas Exposições de Chicago e Rio Grande do Sul.

Vende-se nas boas pharmacias e drogarias desta cidade.

ECZEMAS, cura radical com a Boralina; á venda em todas as pharmacias e drogarias.

GRANDE venda por noventa dias com abatimento de vinte por cento em todas as mercadorias, por motivo de obras. E' occasião para se comprar joias e relogios muito barato; na praça Tiradentes n. 12, ponto dos bondes de Villa Isabel. 1795

PERDERAM-SE as apolices da divida publica de 1:000$000, juro de 5 %, de ns. 29.464 e 29.465, emittidas em 1844; 141.387 a 141.391, emittidas em 1869; 233.512 a 233.515—227.355 e 257.356 emittidas em 1871; 241.668 a 241.674 emittidas em 1876; 34.908 a 34.918, emittidas em 1886; 4.998 a 5.002, emittidas em 1890; pertencentes a Henrique Augusto da Silva Canedo. 725

Fraque a debilidade geral, convalescenças, pallidez das moças, são promptamente combatidas com o elixir de papaina de R. Braga DIVINAL, marca registrada, a sua efficacia é affirmada por centenas de attestados dos mais abalisados dos clinicos. Preço, vidro 3$. Nas principaes pharmacias e no deposito á rua de São José n. 53, Drogaria do Povo.

APOLICES perdidas da divida publica do valor nominal de 1:000 $ cada uma, ao juro de 5 %, ao anno, emittidas: a de n. 63.165 em 1863, a de n. 103.780, em 1867; e as de ns. 209.588 e 209.589 em 1870, todas ellas averbadas em nome de Guilherme Antonio de Abreu, em usofructo.

ABORALINA cura flores brancas e toda a especie de corrimento em ambos os sexos; na rua de S. Pedro n. 65.

Fastio prisão de ventre habitual, curam-se com as pilulas de quassina e papaina DIVINAES. Preço 1$500. Rua São José n. 53, drogaria.

O DEPILOL Pizarro—Vende-se na drogaria André; rua Sete de Setembro 11—Vidro 3$000.

SABONETE RIFGER

Este prodigioso sabonete approvado pela Inspectoria Geral de Hygiene faz desapparecer em poucos dias as manchas do rosto, espinhas, pannos, sardas, caspa, empigens, darthros, erupções cutaneas, signaes de bexigas, brotoejas, etc.; tornando a pelle agradavelmente fresca e assetinada, fazendo espargir o mais suave aroma, dando-lhe belleza, attractivos e encantos. As mães de familia devem de preferencia usar este prodigioso sabonete para lavagem dos filhinhos, porque além das propriedades acima enumeradas é um seguro preservativo de todas as molestias contagiosas e epidemicas.

Preço de duzia: 15$; um 1$500; caixas de tres 4$000.

Vendem-se nas principaes casas, e ás ruas do Theatro ns. 23 e 25, Hospicio ns. 3 A e 22; Ouvidor 149 A, Gonçalves Dias n. 65 e Avenida Central n. 131 e no deposito á rua de S. Pedro n. 65. Godoy Fernandes & Paiva.

PULMONAL — As pessoas [illegible]das de molestias do peito, com escarros de sangue, etc. curam-se rapidamente com um vidro do Pulmonal. Preço, 3$000.

Estomago e figado

As pilulas Divinaes de papaina e quassina de R. Braga approvadas pela Directoria de Saude Publica, são um medicamento poderoso para combater as molestias do estomago, figado e intestinos e o seu uso se impõe nas gastrites, dyspepsias, gastralgias, dyspepsias flatulentas, nas enxaquecas, dores de cabeça, diarrhéas, falta de appetite nas convalescenças das molestias longas e graves, estas pilulas constituem uma das mais bellas conquistas da medicina moderna. Todas as pessoas que fizerem uso destas pilulas encontrarão allivio senão a cura completa de tão atrozes soffrimentos. Preço, vidro 1$500. Nas principaes pharmacias e drogarias e no deposito á rua S. José 55, drogaria do Povo. — S. Paulo: Baruel & Comp. 5889

BORALINA, cura garantida das molestias de pelle, como sejam: empigens, frieiras, darthros, brotoejas, manchas, sardas, etc; á venda em todas as pharmacias e drogarias e no deposito á rua de S. Pedro n. 65.

Dyspepsias prisão de ventre, enxaquecas, catarrho intestinal, falta de appetite, curam-se em pouco tempo com as pilulas DIVINAES. Custam 1$500. Nas principaes pharmacias e no deposito á rua de S. José n. 55, drogaria.

FRIEIRAS, cura certa com a Boralina; na rua de S. Pedro n. 65.

Impotencia e qualquer fraqueza genital, desapparecem com o XAROPE DE ROBIN; rua da Carioca 29.

DR. Hermogeneo de Queiroz — Medico — Partos. Molestias das senhoras e das crianças — dá consultas gratis na pharmacia Oriente—Rua S. Luiz Gonzaga n. 52, residencia na mesma rua n. 69. 1974

AULAS de francez e latim. Travessa de S. Francisco de Paula n. 1. Palacete Lisbonense sala 24 A, F. C. 1839

ENTREVADO DURANTE DOIS ANNOS!!!

Curado em seis mezes pelo Cinturão Sanden!!

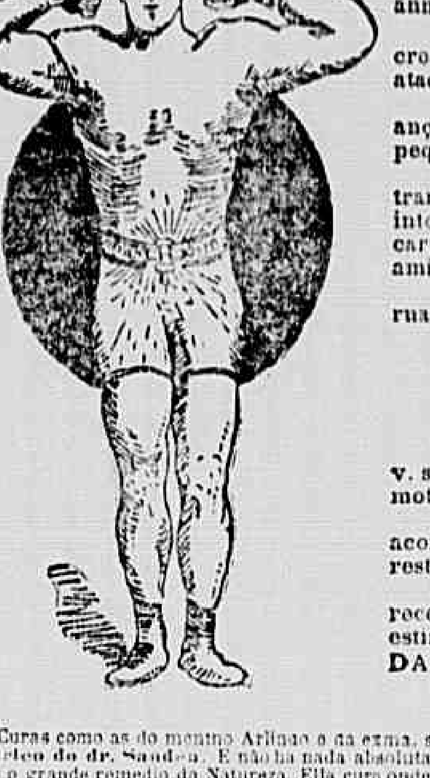

Rio de Janeiro, 9 de junho de 1906.

Illm. sr. dr. Sanden — A vós sómente tenho que agradecer a cura do pequeno Arlindo, meu cunhado, que durante o espaço de dous annos guardou o leito, devido ao miseravel estado em que se achava.

Como já deveis saber, a molestia que perseguia esta pobre creança era o rheumatismo gottoso articular, tendo constantemente ataques do figado.

Logo ás primeiras applicações do vosso Cinturão, esta pobre creança sentiu grandes melhoras, ficando radicalmente curada, no pequeno espaço de seis mezes.

Mais uma vez, sr. dr. Sanden, peço-vos permissão para demonstrar-vos a minha eterna gratidão, maxime tendo sido eu verdadeiro interprete da cura desta creança, como disse o dr. Alfredo Lima, na carta que vos dirigiu, tratando deste mesmo assumpto. — Do vosso amigo agradecido — EUGENIO MENDES JACQUES.

Residencia: Rua do Cattete n. 193, sobrado — Rio de Janeiro, ou rua do Sol n. 22, Recife (Pernambuco).

Leia-se tambem esta outra carta:

Castello, 23 de abril de 1906.

Illm. sr. dr. Sanden.—Tenho em meu poder diversas cartas de v. s. que só agora posso responder, devido á falta de communicação, motivada pelas inundações.

Desde o dia 17 de dezembro tenho usado o Cinturão que me aconselhou e comecei a melhorar progressivamente e hoje estou restabelecida.

Sempre muito grata e reconhecida aos beneficios que de v. s. recebi com o seu tratamento. Subscrevo-me attenciosa, com muita estima e consideração — De v. s. criada grata — FIRMINA SALLES DAVEL.

Residencia: Castello — Cachoeiro de Itapemorim (Espirito Santo).

Curas como as do menino Arlindo e da exma. sra. d. Firmina Salles Davel, são realizadas diariamente por meio do **Hercules Electrico do dr. Sanden**. E não ha nada absolutamente que estranhar nisto, pois, é bem sabido que a electricidade é por excellencia o grande remedio da Natureza. Ella cura onde tudo mais fracassa.

Visitae-me e explicar-vos-ei o que é necessario fazer para conseguir curas tão efficazes. Nada absolutamente vos cobrarei pela informação.

Aos que não puderem vir pessoalmente, ser-lhes-ão enviadas **Gratuitamente**, contra recebimento do nome e residencia, as duas ultimas obras do dr. Sanden — **«Saude» e «Vigor»**, as quaes ensinam não sómente como curar-se, mas tambem como precaver-se contra toda e qualquer molestia.

NOME ——————

RESIDENCIA ——————

Largo da Carioca n. 20, 1º andar — **DR. M. T. SANDEN** — Rio de Janeiro

INFORMAÇÕES GRATIS, das 9 da manhã ás 6 da tarde. Domingos, das 9 da manhã ás 2 da tarde

LOTERIA ESPERANÇA

EXTRACÇÃO A'S 2 HORAS

HOJE — HOJE

12:000$000

Por $130

AMANHÃ 15:000$000 por $650 AMANHÃ

EM 27 DO CORRENTE

50:000$000 por 1$400, meios a 700 réis.

Em 10 de novembro

LOTERIA DA CAPITAL FEDERAL

100:000$000 por 3$200

Remettem-se bilhetes para qualquer parte do interior.

Pedidos á Companhia Nacional Loterias dos Estados.

29, RUA MARECHAL DEODORO

NICTHEROY

Figado congesto, prisão de ventre, tonteiras, mão estar curam-se com as pilulas DIVINAES de papaina e quassina. Preço 1$500. Nas principaes pharmacias e na rua de S. José n. 55—drogaria.

INALTERAVEIS

Aconselhamos ás pessoas que habitam paizes insalubres e de febres e principalmente os paizes quentes e humidos, que tomem, tanto para se garantir contra as febres, como para cortal-as quando ellas se declaram, que tomem Perolas de sulfato de quinina de Clertan, por ser o remedio mais efficaz que existe.

Estas Perolas são inalteraveis e conservam infinitamente sua efficacia em todos os paizes, em todos os climas.

Basta tomar 6 a 12 destas Perolas para cortar com certeza e immediatamente as febres de accesso, por mais terriveis e antigas que sejam. Ellas são tambem soberanas contra as febres paludosas, contra as nevralgias periodicas que voltam em dia e hora fixas, e tambem contra as affecções typhicas dos paizes quentes, causadas pelos grandes calores e pela humidade.

Finalmente ellas constituem o melhor perservativo conhecido contra as febres quando se habita os paizes quentes, humidos e insalubres.

Por isso, a Academia de Medicina de Paris tomou a peito approvar o processo de preparação deste medicamento, para recommendal-o á confiança dos doentes de todos os paizes.

Cada perola contem 10 centigrammas (2 grãos) de sal de quina. Toma-se 3 a 5 perolas no começo do accesso e outras tantas no fim. A' venda em todas as pharmacias.

O dr. Clertan tambem prepara perolas de bisulfato, de chlorhydrato, de bromhydrato, de valerianato de quinina; estas duas ultimas sortes especialmente para as pessoas nervosas.

P. S. —Para evitar qualquer confusão exija-se que o envoltorio do vidro tenha o endereço do laboratorio Maison L. FRERE 19 rue Jacob Paris. Em cada perola estão impressas estas palavras Clertan Paris.

IMPOTENCIA — Cura-se com as garrafas de Catuába, remedio vegetal, vindo do sertão do Ceará; encontra-se na rua do Proposito n. 20. 1222

PERDERAM-SE as duas apolices geraes de juros de 5 %, papel, do valor nominal de 1:000$000 cada uma de ns. 38.193, emittida em 1886, e 63.778, emittida em 1863, pertencentes a menor Geruza, filha do finado general Gomes Carneiro. 990

Sardas, manchas pannos desapparecem com o TONKAY; rua da Carioca n. 29.

APOLICES EXTRAVIADAS. Tendo-se extraviado as apolices geraes da divida publica de 1:000$000 cada uma, juros annual de 5 %, emittidas em 20 de fevereiro de 1877, sob os ns. 252.953 e 252.954 pertencentes a menor d. Maria do Carmo Guimarães, pede-se a quem as achar o favor de entregal-as á rua da Alfandega 39. 1325

Enxaquecas dores de cabeça, nevralgias, curam-se rapidamente com as pilulas DIVINAES de papaina e quassina de R. Braga. Preço 1$500. Nas principaes pharmacias e no deposito á rua de São José n. 55, drogaria.

CARTÕES postaes coloridos a 100 réis, duzia 1$, e cento 6$, na Travessa do Ouvidor 27. 1682

Nervosismo, ataques, convulsões, neurasthenia, ou qualquer fraqueza nervosa, cura-se com o XAROPE DE ROBIN; rua Carioca 29.

EMPIGENS, darthros e eczemas, desapparecem com a Boralina, medicamento sem egual para essas enfermidades; na rua de S. Pedro no 65.

MOVEIS Compram-se e vendem-se por preços sem competencia; na rua Senhor dos Passos n. 17. 1607

Antonio L. de Figueiredo

Agente de negocios, compra e venda de predios e terrenos, chacaras e sitios, prepara papeis nos Tribunaes, Prefeitura e Thesouro; acceita procurações do interior e exterior; rua do Nuncio n. 50, das 6 ás 6.

CARTOMANTE para o futuro pelo systema de Sergipe; rua de S. José n. 79. 1872

MONTEPIO, meio soldo, exercicios findos, encarrega-se G. Gil; rua Senador Euzebio n. 224, sobrado, das 9 1/2 as 10 1/2. 1976

Gonorréas agudas ou chronicas, são curadas com a Boralina, na rua de S. Pedro n. 65.

MICADO o melhor pó dentifricio. Deposito, rua Sete de Setembro 109.

TRANSFERENCIAS prediaes e quitações. Intendencia e Thesouro, encarrega-se G. Gil; rua Senador Euzebio n. 224, sobrado, das 9 1/2 ás 10 1/2. 1977

ABORALINA cura as frieiras, assaduras, brotoejas e caspas; na rua de S. Pedro n. 65.

CASAMENTOS e naturalizações: o trato dos papeis convém a todos, só na rua da Conceição n. 11. 1633

Tuberculose escarros de sangue, fraqueza do peito desapparecem como XAROPE DE ROBIN, rua da Carioca 29.

ESPIRITA somnambula—Desvenda com clareza todos os segredos e mysterios da vida humana, fazendo desapparecer os atrazos, embaraços, rivalidades, por mais difficeis que sejam. Trabalhos scientificos e garantidos, das 10 ás 4 da tarde e das 6 ás 8 da noite; na praça da Republica n. 111, sobrado. 2115

DENTADURAS de vulcanite trabalhos perfeitos e garantidos por muito tempo preços ao alcance de todos no consultorio do cirurgião-dentista dr. Firmino de Oliveira: rua da Carioca 18. 2208

COPACABANA-IPANEMA

Familia respeitavel, que mora na antiga Pensão Silva, perto dos banhos de mar, aluga commodos com pensão e tambem fornece comida para fóra. 2045

ULCERAS e todas feridas recentes ou antigas, são rapidamente curadas pela Boralina; deposito na rua de S. Pedro n. 65.

MICADO Pó dentifricio. Frescura e fragrancia para a bocca. Deposito, rua Sete de Setembro 109.

ENGOMMADEIRAS — A Agua Maravilhosa é a melhor para dar brilho na roupa de gomma, não estraga, não precisa ferro especial nem o emprego de força. Vende-se na casa Cirio, Ouvidor 149 A; casa Vieira, Gonçalves Dias 48, Garrafa Grande, Uruguayana 60; rua do Theatro 19 e 23 e no deposito, Evaristo da Veiga 78; vidro 1$000. 1335

A JEUNESSE. Tintura progressiva tonica vende-se nas principaes casas de perfumarias e no deposito geral: Manfredo Doglio; rua General Camara n. 74, sobrado. Preço 6$000, pelo correio 9$000. 4050

SARNA, cura garantida com a Boralina, verdadeiro especifico, recommendado por distinctos medicos; na rua de S. Pedro n. 65.

Pannos, manchas, sardas e qualquer affecção da pelle, desaparece com o TONKAY; rua da Carioca, 29.

ACTOS FUNEBRES

D. Francisca do Rosario Barros de Oliveira

Valentim Peres de Oliveira e suas filhas, Valentim Filho e sua esposa, Angra de Oliveira e familia, Sylvio de Oliveira, Oscar de Oliveira e familia, Augusto Santos e familia convidam ás pessoas de sua amizade para assistirem á missa de setimo dia que por alma de sua saudosa esposa, mãe, sogra e avó D. FRANCISCA DO ROSARIO BARROS DE OLIVEIRA, mandam celebrar hoje, quinta-feira, 18 do corrente, ás 10 horas, na egreja de S. Francisco de Paula. [illegible]

Augusto Camará Correia de Sá

Adolpho Camará Correia de Sá, dr. Luiz José Correia de Sá, tenente Olintho de Mesquita Vasconcellos, coronel Antonio Bezerra Cabral e suas esposas, irmãos, cunhados e concunhados do finado AUGUSTO CAMARA CORREIA DE SA', convidam aos seus parentes e amigos para assistirem ás missas que, por alma do mesmo, mandam rezar na egreja de S. Francisco de Paula, hoje, 18 do corrente, ás 9 horas. 211[illegible]

Maria Silveira

Vlademiro da Silva, Odomar Mesquita e filhos, Paulo Durando e familia, Antonio Ayres e familia (ausentes) e Antonio Pedro da Silveira convidam a todas as pessoas de sua amizade a assistirem á missa que será celebrada amanhã, sexta-feira, 19 do corrente, ás 8 horas, na egreja do Convento de Santo Antonio, no largo da Carioca, por alma de sua prezada mãe, sogra e avó, d. MARIA DA SILVEIRA, fallecida a 13 do corrente, na capital do Estado do Espirito Santo, pelo que se confessam desde já immensamente gratos. [illegible]

Dr. Olympio Adolpho de Souza Pitanga

A familia manda rezar na matriz da Candelaria, amanhã, 19, a missa de setimo dia do passamento do dr. OLYMPIO DE SOUZA PITANGA, fallecido em 13 do corrente, na cidade do Porto, e convida a todos os parentes e amigos a assistirem. 2249

Pedro José Tinoco

Juventina Mascarenhas Tinoco, Baylão Tinoco, mulher e filhos, José Cardoso de Siqueira, mulher e filhos, Julio Mascarenhas e mulher convidam os demais parentes e amigos para assistirem á missa de setimo dia que, por alma de PEDRO JOSÉ TINOCO, fazem celebrar amanhã, 19 do corrente, ás 9 horas, na matriz do Engenho Novo, confessando-se eternamente gratos. 2283

MICADO Pó dentifricio, asepsia completa da bocca. Deposito, rua Sete de Setembro 109.

A JEUNESSE. Tintura completamente innoffensiva para tingir os cabellos de homens e senhoras. Preço 6$000, pelo correio 9$000. 4049

UZAE o Tonico Marinho e vereis a belleza do vosso cabello; rua do Ouvidor n. 114 e nas drogarias.

DENTISTA Dr. A. Moraes — Acceita pagamentos em prestações; praça Tiradentes 34.

EXPERIMENTE o saboroso café S. Luiz. Deposito: largo de S. Francisco n. 22.

UM só vidro de Tonico Marinho mostrar-vos-á a sua efficacia na quéda do cabello, caspa, etc.; rua do Ouvidor n. 114.

A JEUNESSE. Unica tintura que não mancha a pelle nem a roupa; vende-se nas principaes casas de perfumarias. 2048

TONICO MARINHO—O melhor e mais prompto restaurador do cabello; rua do Ouvidor n. 114.

E. SAMUEL HOFFMAN & C.—N. 15 A, travessa do Rosario, Perdeu-se a cautela n. 118.384 desta casa. 2131

MME. Maria Augusta, antiga e perfeita costureira, mudou o seu atelier de costuras para a rua Gonçalves Dias n. 47, 1º andar. 1911

CARTÕES postaes para negocio desde 6$000 ao cento na Travessa do Ouvidor 27. 1681

E. Samuel Hoffmann & C. 15 A travessa do Rosario.—Perderam se as cautelas n. 110.025 e 110.027 desta casa. 2182

TACHYGRAPHIA, methodo facilimo para se aprender em poucas lições e sem mestre, por A. Albuq., Livraria Alves á rua do Ouvidor n. 134. 1503

OLARIA S. CRUZ

Mudou seu escriptorio para a rua da Carioca n. 22, 1º andar.

Fornece qualquer quantidade de tijolos com rapidez e a preço rasoavel. 2238

COPACABANA

Vende-se no melhor ponto de Villa Ipanema, á rua Doutor Vieira Souto, um terreno com frente para o mar, medindo 10 metros de frente por 50 de fundos; trata-se na rua de Nossa Senhora de Copacabana 29 A, ou no escriptorio desta folha, com o gerente.

PELAS CHAGAS DE CHRISTO

Uma senhora entrevada ha annos, com tres filhas menores e duas dellas doentes, sendo uma do peito e sem ter meios para tratal-as, pede ás pessoas caridosas, paes e mães de familia, pelo amor de seus filhinhos e por alma de seus parentes, e pela Sagrada Paixão e Morte de Nosso Senhor Jesus Christo, uma esmola para o seu sustento e de suas filhas, pois que Deus a todos dará a recompensa. A caridosa redacção do *Correio da Manhã* presta-se a receber toda e qualquer esmola com este destino caridoso, ou na rua Senhor de Mattosinhos n. 26, casa n. 1, bonde de Itapagipe. 7103

O VINHO DE Morrhuol DO Dr. Monte Godinho

maltinado e com lacto-phosphato de cal, é especialmente recommendado ás senhoras que amamentam, porque não só esse saboroso remedio augmenta a secreção do leite, como favorece a dentição das crianças que ingerem substancias medicamentosas no leite materno.

Contra Anemia, Excesso de trabalho, Fraqueza dos ossos e Fraqueza geral tem dado os melhores resultados. O seu gosto é agradavel e não irrita o estomago nem os intestinos como acontece com os oleos e emulsões repugnantes.

Experimentae e convencei-vos. A' venda nas principaes pharmacias e drogarias do BRASIL.

Deposito geral: Drogaria do Povo RUA S. JOSÉ 55 RIO

DINHEIRO

C. MORAES & C. emprestam sob cautelas do Monte de Soccorro, rua Luiz de Camões n. 40 (canto da rua do Sacramento).

5$000

Francezas coroas de BIS UIT

90-C Rua Uruguayana 90-C

Em frente á egreja do Rosario

Clubs da Casa Lacroix

40 PRAÇA TIRADENTES 40

A Pendula Meridional

2º sorteio realizado em 15 de outubro de 906.

Club 1º, classe A, n. 19.
Club 1º, classe C, n. 77.

Recebem-se inscripções para os clubs 2º classe A e C

2185 Ernest Merlin

FRONHAS BORDADAS

Portuguezas, jogos com 4 almofadões feitio envel. por 15$, *toalhas de crivo e bordados para baptisados e para rosto* a 5$ e 10$. Riquissimas *Fronhas de puro linho*, caprichosamente *bordadas á mão* a 3$ e 5$00, bonitos *jogos bordados e rechelo para cama* de *noivados* e para almofadas a 2$, *rendas de linho*, sortimento colossal. Importação directa da nossa *Fabrica em Portugal*. Nossa antiga casa especialisia desses artigos, mudou-se da rua Sete de Setembro para a *rua Marechal Floriano Peixoto* n. 28, esquina da rua Acre, em frente á da Uruguayana. *Camisaria Luso Brazileira*. 120

FINADOS

COROAS DE BISCUIT

artigo francez a 5$000

RUA URUGUAYANA 90-C

Em frente á egreja do Rosario.

A Modista

Jornal de modas

Foi sorteado do n. 4, o exemplar n. 1873.
Assignaturas 6$000 por 6 mezes.

AVENIDA CENTRAL N. 157

1. andar 2186

DARRACQ

227 K. M. POR HORA, RECORD DO MUNDO!

Unicos agentes para o Brasil

ISNARD & C

RUA DO HOSPICIO 103 2253

Saques 130 Rua do Rosario 130

Proximo á rua da Uruguayana

Sobre Portugal, Ilhas e Possessões, Hespanha, Italia, França, Inglaterra, Turquia, Rio da Prata, etc., etc.

LETRAS ENTREGUES IMMEDIATAMENTE

Compra e vende ouro e papel moeda estrangeiro.

CONTAS CORRENTES: Abrem-se de 50$000 até 10:000$000, juro ao anual. 4 %.

Agencia do Banco União do Commercio

Capital 5.000:000$000

130 RUA DO ROSARIO 130 — Aberta nos dias uteis das 7 horas da manhã ás 8 horas da noite, e nos dias santos e feriados até ás 3 horas da tarde.

O NEURO FORMIATO

do Orlando Rangel, combinação do Kola e Formiato, medicamento nevrosthenico, tonico cardiaco, excitante da nutrição, é poderoso e sem egual em todos os casos em que o organismo, por um causa qualquer, se acha sob a influencia de uma depressão. E' particularmente recommendado nos casos de esgotamento nervoso, de neurasthenia ligada a perturbações da nutrição geral ou a perturbações genitaes, na surmenage, na anemia cerebral, na dilatação e asthenia cardiaca, nas convalescenças, na fraqueza senil, etc. E' o remedio soberano de todas as fadigas e de todas as fraquezas, o excitante cerebral por excellencia dos que se entregam a trabalhos intellectuaes forçados, o agente de resistencia de todos os esforços physicos, etc.

Pedir sempre Neuro-Formiato de Orlando Rangel, 39 e 41 rua Gonçalves Dias.

FERRO QUEVENNE — Cura: ANEMIA, CHLOROSE, DEBILIDADE. Approvado pela ACADEMIA de MEDICINA de PARIS. — O mais activo, economico, o unico Ferro INALTERAVEL nos paizes quentes. Exigir o Verdadeiro com o Sello Azul da "UNION DES FABRICANTS". — 14, Rue des Beaux-Arts, Paris.

O Leite Maltado de Horlick não é um remedio, mas um alimento concentrado e de bom paladar, em forma de pó, composto de leite de vacca, puro e rico, combinado com um extracto de cevada e trigo.

Para convalescentes — Como o Leite Maltado de Horlick é muito agradavel ao paladar, soluvel e facilmente digerido, faz uma excellente dieta para os convalescentes de Febre Typhoide e de outras febres, Pneumonia ou Tuberculoses, assim como para Dyspepsia, Catarrho do Estomago ou Intestinos, Prisão de Ventre chronica ou Diarrhéa, e outros casos em que uma dieta salubre é de importancia vital.

Uma chicara deste nutritivo alimento tomada antes de recolher-se ao leito produz um somno profundo e salubre.

Para creanças — O Leite Maltado de Horlick, devido á sua natureza peculiar e á sua composição, é, sem duvida, o preparado mais satisfactorio para as creanças cujas mães não as possam amamentar, ou quando estão desmamando. As suas propriedades chimicas physicas e physiologicas assemelham-se muito ao leite de mulher.

Vende-se em todas as pharmacias, drogarias e casas de P. J. Christoph agente geral; rua de S. Pedro 29 — Rio de Janeiro.

SULFURAL

Para preparar extemporaneamente

BANHOS SULFUROSOS que substituem os de POÇOS DE CALDAS e, como elles, agradaveis, unctuosos e efficazes em todas as molestias da pelle, Rheumatismos, Anemia, Chlorose, Escrophulas, Paralysias, etc.

O Sulphural não tem o cheiro desagradavel dos outros banhos sulfurosos e não é, como elles, caustico ou irritante. Elle constitue um excellente banho hygienico para a pelle, que pode ser empregado em domicilio, servindo-se de banheiras esmaltadas ou de madeira ou marmore.

O conteudo de cada frasco é a dose para um banho de 200 litros de agua tépida.

Encontra-se em todas as pharmacias e casas de banhos, fabricado unicamente por L. QUEIROZ & C.

Deposito geral DROGARIA AMERICANA, Rua Direita 10-B, S. Paulo.

Deposito no Rio de Janeiro: DROGARIA PACHECO

A Notre-Dame de Paris

DESCONTO DE 20 %

Sobre os preços marcados em todas as mercadorias

Preços sem competencia em egual qualidade

Grande saldo de chapéus para senhora, de 7$ a 20$000
Grandes Officinas de costura e de chapéus para senhoras, dirigidas por duas habeis mestras.

Machinas de escrever FRANKLIN

Cooperativa II coube ao n. 80, pertencente ao sr. Victor Faria, rua do Rosario (Rio).

Em formação a coop. III.

M. LOPES & C.

Rua General Camara 29 2238

MOVEIS

Vendem-se barato na officina e deposito LEÃO DE OURO

Camas de 6 palmos de frontão... 60$000
Ditas á Luiz XV, superiores... 45$000
Ditas de maçanetas... 35$000
Ditas para solteiro... 28$000
Lavatorios com pedra, de 50$ a... 60$000
Toilettes meias-commodas de 100$ 120$000
Commodas de vinhatico a 60$ e... 65$000
Guarda-vestidos de 60$, 120$ e... 180$000
Guarda-prata de 120$ a... 140$000
Cadeiras-louças... 65$000
Mesas elasticas... 70$000
Cadeiras americanas... 3$000
Ditas austriacas, palhinha, duzia... 110$000
Colchões de capim, de 4$ e... 10$000
Ditos de clina, de 10$ e... 40$000

Almofadas de todos os preços, tapetes em quantidade, mobilias para salas de visitas e dormitorio completo, com grande abatimento.

Toda a nossa fazenda é de lei e não se vende uma colcha por outro, é tudo novo, de primeira qualidade. Ver para crer. O amigo do povo; rua da Carioca 85 A, em frente ao largo do Rocio.

Aos proprietarios

Offerece-se um pintor de lizo, com pratica bastante, assumindo a responsabilidade e garantindo perfeição nos trabalhos. Informa-se por favor r. Quitanda 116. 2116

Dr. Rodolpho Faria

Precisa-se falar com este senhor. Carta no escriptorio desta folha a A. G. M. 2133

AS' EXMAS. FAMILIAS

Duas senhoras, emeritas costureiras, offerecem os seus serviços.

Cortam moldes e cosem pelos ultimos figurinos. Rua dos Arcos n. 7. 1985

Efficaz — Util — Agradavel — Barato

O Guaco do Rio Grande do Sul como peitoral não tem competidor, principalmente para as creanças, que o tomam com prazer. Cura com rapidez as tosses, bronchites e asthma.

Só foi licenciado depois de annos de experiencia com resultados assombrosos.

E' o peitoral preferido pelos robustos gaúchos. Vidro 2$000.

Deposito — Drogaria Lencart. Rua de São José n. 72.

N. B. — Os rotulos trazem a firma do pharmaceutico L. Noronha.

Hotel Locomotora

Com excellentes commodos muito arejados, para os srs. viajantes, nas ruas do Hospicio n. 263, Nuncio 19 E e Visconde do Rio Branco 67. Rio de Janeiro. — *Pacheco Alves & C.* 1139

S. Paulo e Caldas

HOTEL BRASIL

Em frente ás estações do Norte e Braz

Este hotel, pela sua collocação, é o mais conveniente aos srs. passageiros que tenham de ir á Caldas ou a qualquer outro ponto do interior dos Estados de S. Paulo e Minas.

Os commodos são bem arejados com janellas, e a meza á brasileira. Os trens da Companhia Ingleza iniciam e terminam suas viagens na estação do Braz, mesmo em frente ao hotel.

Preços de incompetivel modicidade.

O proprietario, Cesario Pereira Galero, é o mais antigo hoteleiro deste ponto.

PROFESSORA DE PIANO

Lecciona pelo methodo do Instituto, indo á casa das alumnas duas vezes por semana; 20$000 por mez. Cartas a A. G., nesta redacção. Acceita chamados para tocar em bailes e festas.

COKE

REDUCÇÃO NO PREÇO

A Société Anonyme du Gaz communica a seus freguezes que está vendendo o coke a 25$ cada tonelada, tendo feito tambem grande reducção na importancia do referido transporte. Para uso industrial o coke será vendido por preço inferior aquelle, conforme o ajuste.

Encommendas á rua da Alfandega n. 140 e na fabrica, á rua Senador Euzebio n. 232.

Loterias da Capital Federal

Extracção á rua Visconde de Itaborahy n. 9

Sob a fiscalisação do exm. sr. major Francisco de Assis, representante do governo da União

HOJE A's 2 horas	Depois deamanhã A's 3 horas
38ª loteria do plano 143	3ª loteria do plano n. 128
16:000$000	50:000$000
Inteiros 1$500 Meios $750 réis	Inteiros 6$000 Oitavos $750 réis

EM 10 DE NOVEMBRO PROXIMO

1ª loteria do novo plano 145

100:000$000

Inteiros 3$000 Meios 1$500 Quartos 750 rs.

O pagamento de qualquer premio será feito no acto da sua apresentação na thesouraria da Companhia ou em qualquer das suas agencias.

Toda a correspondencia relativa ás Loterias Federaes deve ser dirigida á Companhia de Loterias Nacionaes do Brasil, caixa postal n. 41. Rua Primeiro de Março n. 38. — Rio.

Agentes — Nazareth & C., rua Nova do Ouvidor n. 10.

NOTA — Os premios superiores a 200$, em virtude de lei, estão sujeitos ao desconto de 5 %.

WHITE

E' a melhor machina de costura

Agentes e depositarios

LUIZ & COMP.

RUA DA QUITANDA N. 42

Temos tambem um completo sortimento de machinas dos melhores fabricantes da Europa e America e bem assim agulhas, linhas e retroz de todas as cores, oleo, correias, etc.

Todas as machinas são garantidas: instrucções gratis a domicilio.

Oleo de Figado de Bacalhão em Homœopathia

SEM GOSTO E SEM CHEIRO

Faz mais effeito que em substancia

Pesae-vos antes e trinta dias depois

PREPARAÇÃO ESPECIAL DE

J. COELHO BARBOSA & C.

86 Rua dos Ourives 86

74 F, Rua da Quitanda, 74 F

S. PAULO: BARUEL & C.

Em todas as pharmacias de primeira ordem. Exigir a legitima marca COELHO na rolha.

ARMAZEM

Precisa-se de um armazem grande, prompto a funccionar, que tenha pelo menos quatro portas e bons fundos, entre Villa Isabel e S. Christovão. Carta a E. S. nesta redacção.

Patek-Philippe & C.

O melhor relogio do mundo a prestações semanaes sem augmento de preço

Unicos agentes no Brasil inteiro GONDOLO & LABOURIAU

RELOJOEIROS

71 RUA DA QUITANDA 71

PRISÃO DE VENTRE

Obstrucção do figado e baço, febres intermittentes, dores de cabeça, hemorrhoidas

e HYDROPISIAS

Curam-se com as pillulas anti-biliosas do dr. Murillo. Vendem-se na Pharmacia Bragantina, 81 rua da Uruguayana 81, preço da caixa 1$500.

CALLOS

Com a applicação do remedio de R. S. Pinto fica-se livre desse flagello. Vende-se na Garrafa Grande Rua da Uruguayana n. 60

TRANSPARENTE — PRIVILEGIADO

SABÃO CRYSTAL

MARCA REGISTRADA

O melhor sabão que existe para lavar roupa. Não estraga as mãos, não se parte e custa o preço do sabão commum.

Gonçalves, Campos & Comp.

120 RUA DO ROSARIO N. 120

Vende-se em todos os armazens.

VIVA A PENHA!...

LIQUIDAÇÃO REAL ?!...

CALÇADOS

A Fabrica S. Felix está queimando por todo o preço grande e variado sortimento de calçados os mais modernos como sejam sapatos de côres, botinas de setim, brancos, assim como tem um lindo sortimento de sapatos de setim rosa, azul e brancos que vendemos por preços sem exemplo.

O freguez nesta casa não sae sem comprar. 2274

7 A, Travessa de S. Francisco de Paula, 7 A

FOGAREIRO A KEROZENE RAPIDO

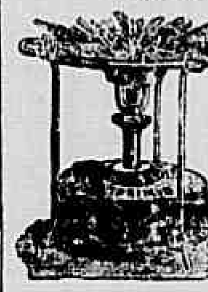

Para cozinhar, os mais praticos e economicos e seguros; também temos para funccionar com alcool os mais faceis; recommendamos o uso dos lampeões incandescentes a alcool e a kerozene com força de luz de 70 velas.

RUA SETE DE SETEMBRO 155

Esquina da travessa de S. Francisco

MANOEL GOMES & C.

PULMONAL

Este preparado, considerado o melhor até hoje para todas as affecções do apparelho respiratorio, como sejam bronchites, asthma, tuberculose pulmonar, etc.; não enjôa o doente, não estraga o estomago e desperta o appetite.

Vende-se em qualquer pharmacia

Preço 3$000

MOULIN ROUGE

Empreza — PASCHOAL SEGRETO

Tournée Séguin de l'Amérique du Sud

HOJE *5ª-feira, 18 de outubro* HOJE

GRANDIOSO ESPECTACULO VARIADO

POR TODA A TROUPE

Marstro and Oreta, Les Solo, The 5 Broadways, Quarteto Legay, Irmãos Pabett's, Rosa Fiore, Pilar Cohen, Espanholita, Maria Helena, Natali, Karita.

A's 11 horas em ponto — A's 11 horas em ponto

CONTINUAÇÃO DO 3º CAMPEONATO INTERNACIONAL DE

LUTA ROMANA

do qual fazem parte

os mais valentes e reputados lutadores da época

AGINER, allemão; BERNARD, belga; FRANCONE, suisso; GERRIGKOFF, russo; HANS LANG, allemão; KONIETZKO, polaco; RAICEVICH, triestino; RUGGIERO, italiano; ROBERTI, dalmata; VAN DEM, hollandez.

TODOS AO MOULIN ROUGE — Ingresso 2$000

Amanhã estréa de MAUD and JAMES THOMAS, equilibristas sobre arame.

N. B. — A Empreza afim de facilitar aos srs. espectadores o meio de melhor assistirem as emocionantes LUTAS ROMANAS, resolveu que os bilhetes de cadeiras darão direito a circulação nas varandas e corredores dos camarotes.

PALACE THEATRE

Empreza J. Cateysson

Hoje — 5ª feira, 18 de outubro — *Hoje*

Successo Successo DE

Pina Carnio

verdadeira stella italiana

E

Para attender a grande numero de pedidos e satisfazer aos retardatarios

26ª representação da revista

VEM CA', MULATA

Sexta-feira — Estréa da cançonetista

TOSCA

e a revista das revistas, intitulada

ROUPA VELHA

THEATRO MAISON MODERNE

15 — PRAÇA TIRADENTES — 15

Empreza: Paschoal Segreto

Hoje 5ª-feira, 18 de outubro *Hoje*

Extraordinario espectaculo de concerto e attracções

Monumental programma

COLOSSAL SUCCESSO DE TODA A TROUPE

A maior attracção da época

O arrojado cyclista BARAKIN — Le Bolide humain no «Salto do abysmo».

BARAKIN EM CHAMMAS

Exito — Completo — Exito da sympathica cançonetista portugueza

BERTHA GIOCONDA

unica no seu genero

PEREZ—GRIMALDI

Los Sportelly, Los Corona, Constanzi, Carolina, Pastora Sanchez, Perez, Pierina, Annita e Modesta

FAMILIA MELLO

acrobatas, malabaristas, equilibristas

VISTAS NOVAS NO BIOGRAPHO EDISON

Todos á Maison Moderne! Ingresso 1$000 — Entrada franca no jardim.

THEATRO RECREIO DRAMATICO

Grande companhia italiana de operas e operetas — R. TOMBA

Direcção e propriedade — A. TOMBA

Maestro director e concertador — POMPEO RICHIERI

HOJE — Quinta-feira, 18 de outubro de 1906 — HOJE

9ª RECITA DE ASSIGNATURA

1ª representação da graciosa opereta em 3 actos e 4 quadros, do maestro G. VERNEY

FANFAN LA TULIPE

PERSONAGENS

Pimpirinella, Iole Baroni; Fanfan la Tulipe, E. De Beaumont; Michele Giroflé, Arturo Furlai; Cochonet, E. Marangoni; La Pocardière, L. La Guardia; Jokewkoff, A. Furlai; Bavazzello, D. Baccarini; Oliviero, G. Sabatini; Um piffero, E. Marletta; Maddalena, Nina Fischetti; Fiorenza, G. Kamauli; Clariya, G. Cavallini; Nanon, E. Marletta; Uma vivandiera, M. Trebbi.

Lattaio, Pifferi, Dragoni, Cavalleggieri, Contadine, etc.

Acção em França. Epoca 1789

Director artistico: ARTURO FURLAI

Preços e horas do costume

A SEGUIR: — FRA DIAVOLO E RIGOLETTO

FERRO CARRIL ASIATICO

HOJE! HOJE!

Correrão trens especiaes em viagem pela Terra Santa passando em JERUSALÉM.

Diversão instructiva e chic

PARA FAMILIAS

Ide ver e admirar.

Avenida Central 154

2233

PARQUE FLUMINENSE

13 — Largo do Machado — 13

Hoje — 5ª-feira, 18 do corrente — *Hoje*

Estréa dos artistas OLGA E ADOLPHO FERRI Duettistas mignons

Os celebres ROSSI Duettistas italianos

ROBERTO LAZART Barrista e seu clown

LINA DI LORENZO Extraordinaria diseuse

MARINETTE Chanteuse á genre

Grandes novidades! Carroussel electrico

Esplendido restaurant

PREÇOS

Entradas... 2$000
Camarotes com quatro entradas... 15$000
Cadeiras de 1ª... 3$000

THEATRO LUCINDA

Companhia Dias Braga

HOJE — Quinta-feira, 18 de outubro — HOJE

Ultima representação

DESPEDIDA DESPEDIDA

do hilariante vaudeville em 3 actos,

A

CASA DA SUZANNA

A concorrencia até ante-hontem foi de 52.447 Pessoas

Toma parte toda a companhia

Bilhetes á venda na bilheteria do theatro

A's 8 1/2 — A's 8 1/2

Na proxima semana — A comedia em actos de G. Duval e M. Hennequin, traducção do J. Freitas Branco 2234

O Marido de minha mulher

THEATRO S. PEDRO DE ALCANTARA

Grande Companhia Equestre, Acrobatica e Gymnastica

HOJE — Grandiosa funcção — HOJE

A'S 8 1/2 HORAS DA NOITE

Colossal successo de toda a companhia

EXITO SENSACIONAL ESPECTACULO Todos os artistas com seus melhores trabalhos EXITO

Novidades — MUNDIAES — Novidades

Successo Grandioso! Successo!

OS CAFRES DO TRANSVAAL

LES WASMELLS

OS HOMENS DE MUSCULOS DE AÇO

Miss Emilie, Miss Louize, Miss Ementa, Los Fréres Sormus, Miss Marietta, Mr. Germain, Miss Alfred Egochaya, Fornaresio, Bastos e Mr. Lotaw.

Amanhã, sexta-feira — Grande funcção da Moda, dedicada ás exmas. familias da capital com a estréa de La Macarena e seu dansarino.

Todas as noites novas entradas comicas por todos os clows e tonys. Novos e variados trabalhos por todos os artistas para amenizar o espectaculo.

BREVEMENTE — Sensacionaes estréas — BREVEMENTE — Mr. Felip o mundial jongleur do gran Cirque Alexandra de Marselha, Miss Paoli, notavel sportman em cavallo e poneys e cachorros sabios em liberdade. Todas as semanas novas estréas e trabalhos novos por todos os artistas.

NOTA — O theatro está arranjado convenientemente para que o publico possa assistir o espectaculo commodamente. Preços do costume

THEATRO APOLLO

Empreza de J. F. de Mesquita — Grande Companhia de Operetas Magicas e Revistas

HOJE *Quinta-feira, 18 de outubro de 1906* HOJE

ULTIMA REPRESENTAÇÃO ULTIMA

Em homenagem ao exm. sr. coronel Souza Aguiar

muito digno commandante do heroico Corpo de Bombeiros e honrada com a presença de s. ex. e toda a officialidade do corpo

Grande successo! Ultima representação! Grande successo!

da revista phantastica em 3 actos, 12 quadros e 3 explendidas apotheoses

NU E CRU

Desempenhada pelos primeiros artistas: Brandão, Peixoto, A. Marques, B. Sobrinho, Leite, Marzullo, J. Alberto, P. Augusto, J. Carné, Faria, Mattos, L. Bastos e Costa, Juanita Many, Carmen Ruiz, Ismenia Mateos, G. Porto, B. Maia, Mercedes, Conchita, M. Santos e o grande corpo de côros.

3 LINDISSIMAS APOTHEOSES 3

Para mais abrilhantar esta festa a banda do Corpo de Bombeiros tocará durante os intervallos no jardim do theatro.

Amanhã a primeira representação da burleta querida do publico original do festejado escriptor ARTHUR AZEVEDO

CAPITAL FEDERAL

Os bilhetes para estes espectaculos desde já á venda na bilheteria do theatro.

DOMINGO, em «matinée» e á noite CAPITAL FEDERAL.

THEATRO LYRICO

Concertos MIECIO HORSZOWSKI — Director Mr. G. Launay

Amanhã — Sexta-feira, 19 de outubro — Amanhã

GRANDE CONCERTO DE GALA

Festa artistica em beneficio do celebre pianista de 11 annos

MIECIO HORSZOWSKI

PROGRAMMA EXCEPCIONAL

no qual tomará parte pela 1ª vez em publico, a menina WANDA, de 5 1/2 annos de edade, irmã e discipula de MIECIO HORSZOWSKI

PRIMEIRA PARTE

BACH — Gavatte en ré mineur (Suite anglaise).
BEETHOVEN — Sonate en ut majeur op. 52, Aurora, a) Alegro com brio. b) adagio molto. c) allegretto moderato. Prestissimo.

SEGUNDA PARTE

ZANELLA — Tempo di minuetto.
RACHMANINOW — Serenata.
LESCHETITZKY — La Source.
SCHUMANN — L'oiseau, propheta.
SCHUMANN — Romance en ré mineur. Op. 32.
SCHUBERT — Valses nobles op. 77 a 4 mãos, tocando a primeira parte a menina de 5 1/2 annos, WANDA HORSZOWSKI.

TERCEIRA PARTE

CHOPIN — 4 Preludes op. 28. Mazurka en si bémol mineur. Valse en ut diese mineur. Nocturne en fa dièse. Etude en la bémol majeur.
LISZT — Rapsodie Hongroise.

PREÇOS DO COSTUME — A's 9 horas da noite

Os bilhetes á venda na Confeitaria Castellões, Avenida Central.

ULTIMA SEMANA